滿洲事變

關東軍記念寫眞帖

巻頭の辭

滿蒙は我か大和民族か義に仗りて擁護し東洋平和の爲め孜々として經營せる所なり然るに所在の軍權は我か恩を忘れ却て驕慢を事とし排日侮日の言動其極に達せるも隱忍せしこと幾年そ

昭和六年九月十八日夜柳條湖に於ける暴擧は天人倶に許さゝる所忠勇なる皇軍は敢然破邪の劍を執りて立てり爾來匪賊の掃蕩に民心の綏撫に恩威併施して皇軍の精華を發揮し我か生命線を擁護して國光を殊域に顯揚せり是則ち

御稜威の然らしむる所なりと雖も全國民の熱誠なる後援に負ふもの亦大なりと謂ふへく九千萬同胞の一致報效を念とせるは最も感激に堪へさるなり此意氣を以て吾等大和民族は正義に立脚し東洋久遠の平和の爲め天業を恢弘せんのみ

本寫眞帖は主として昭和七年八月より八年九月十八日に至る間即ち事變第二年の狀況を蒐錄したるものにして恤兵金の一部を以て之を調製し忠死の英靈に供へて之を慰め聖戰の記念として之を頒ち出動將兵の偉勳を千古に傳へ其追憶に資すと云爾

昭和九年三月

陸軍恤兵部

三姓
黑龍江
尼港
一面坡
海林
寧安
吉林
拉法
敦化
樺太
千島
北海道
浦塩
西安
西豊
沙河
鉄嶺
奉天
北陵
東陵
撫順
遼河
本溪湖
橋頭
千山
遼陽
湯崗子
大石橋
熊岳城
鳳凰城
五龍背
九連城
安東
新義州
鴨緑江
平壌
京城
元山
金剛山
仁川
太田
釜山
木浦
羅南
清津
雄基
會寧
圖們
豆満江
龍井村
局子街
白頭山
青森
仙臺
東京
横濱
新潟
金澤
名古屋
敦賀
米原
京都
大阪
神戸
下関
門司
長崎

北平
天津
漢口
河南
開封
南京
上海
蘇州
杭州
西湖
太湖
九江
南昌
武昌
長沙
海州
太原
大連
旅順
金州
大石橋
營口
芝罘
新京
ハルピン
チチハル
洮南
洮安
海倫
克東
公主嶺
四平街
開原
鐵嶺
奉天
新民
彰武
打虎山
溝幫子
錦州
山海関
大板

熱河省方面ニ作戰セル關東軍將兵ハ氷雪ヲ冒シ險難ヲ踰エ長驅速ニ寡ヲ以テ衆ヲ破却シ克ク皇軍ノ威信ヲ中外ニ宣揚セリ朕深ク其ノ忠烈ヲ嘉ミス惟フニ宇内ノ形勢ハ頃刻モ苟且ヲ容サス汝將兵益其ノ力ヲ養ヒ朕ノ倚信ニ負カサランコトヲ期セヨ

昭和八年四月十九日

皇室の御仁慈

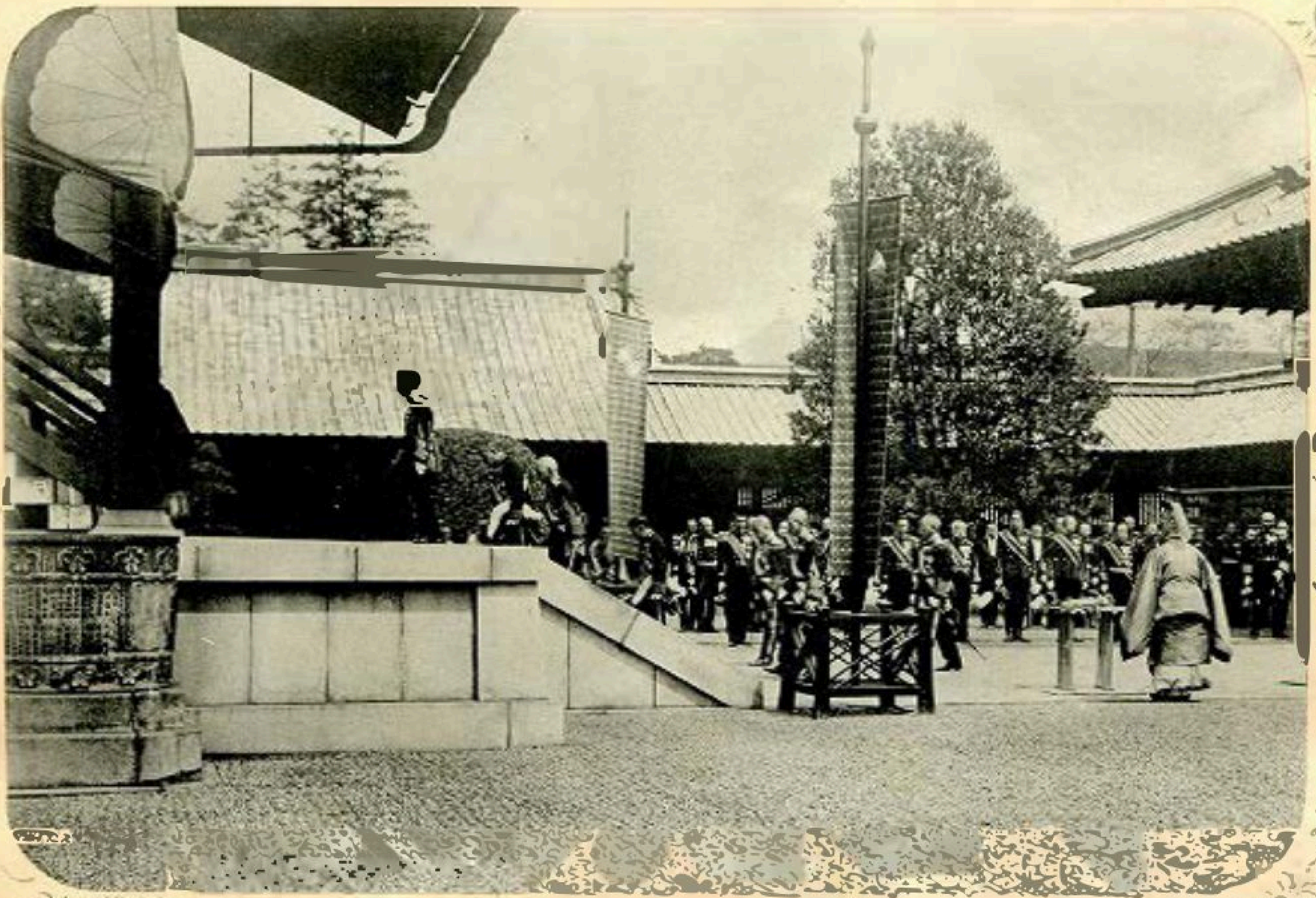

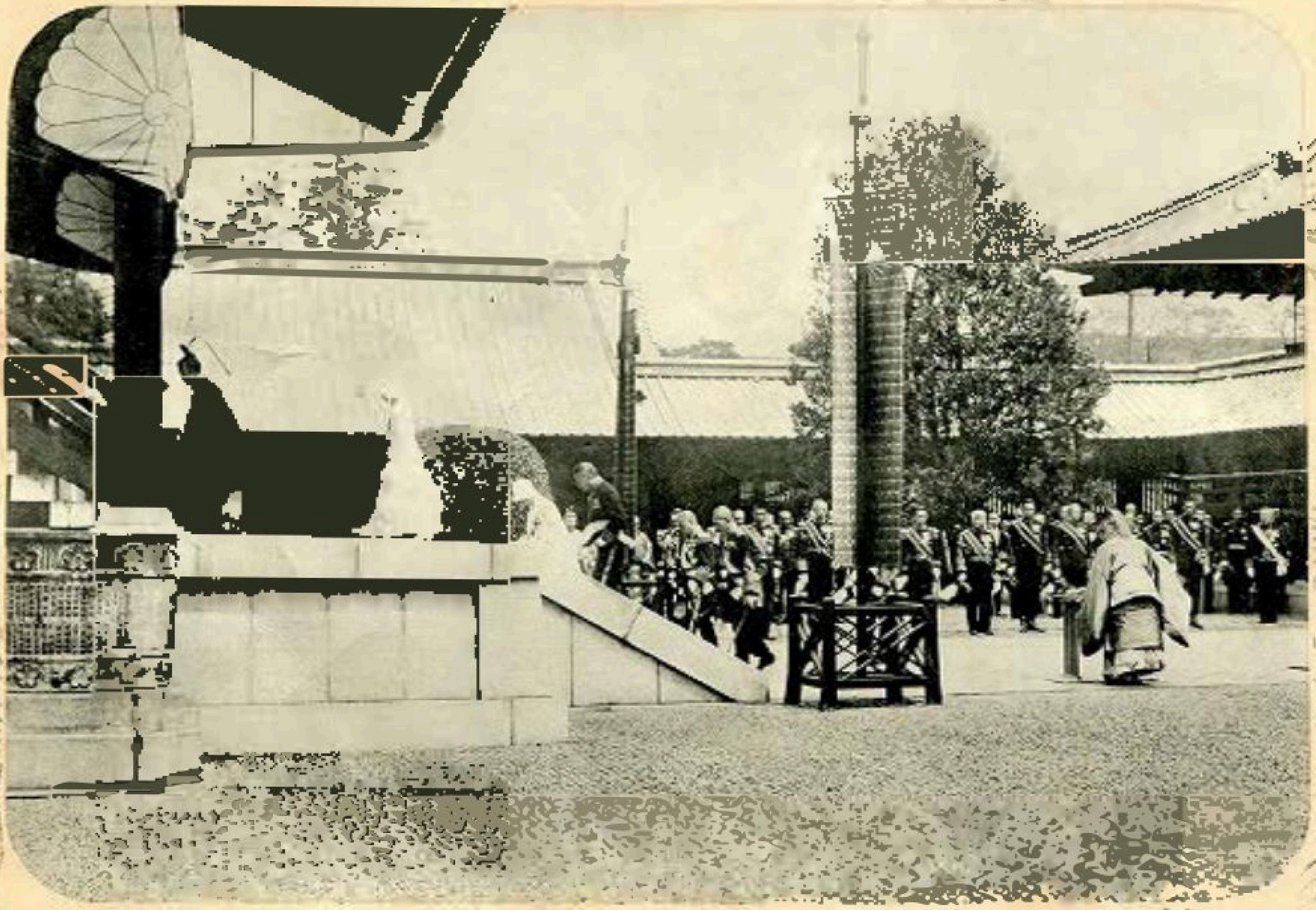

…陛下靖國神社合祀の時に御參拜…

皇后陛下、秩父宮殿下

畏しく傷病兵を御慰問あらせらる

尚皇后に於かせられては屢々御使を差遣はされ

其状況を實視せしめらる一同感激に堪へず

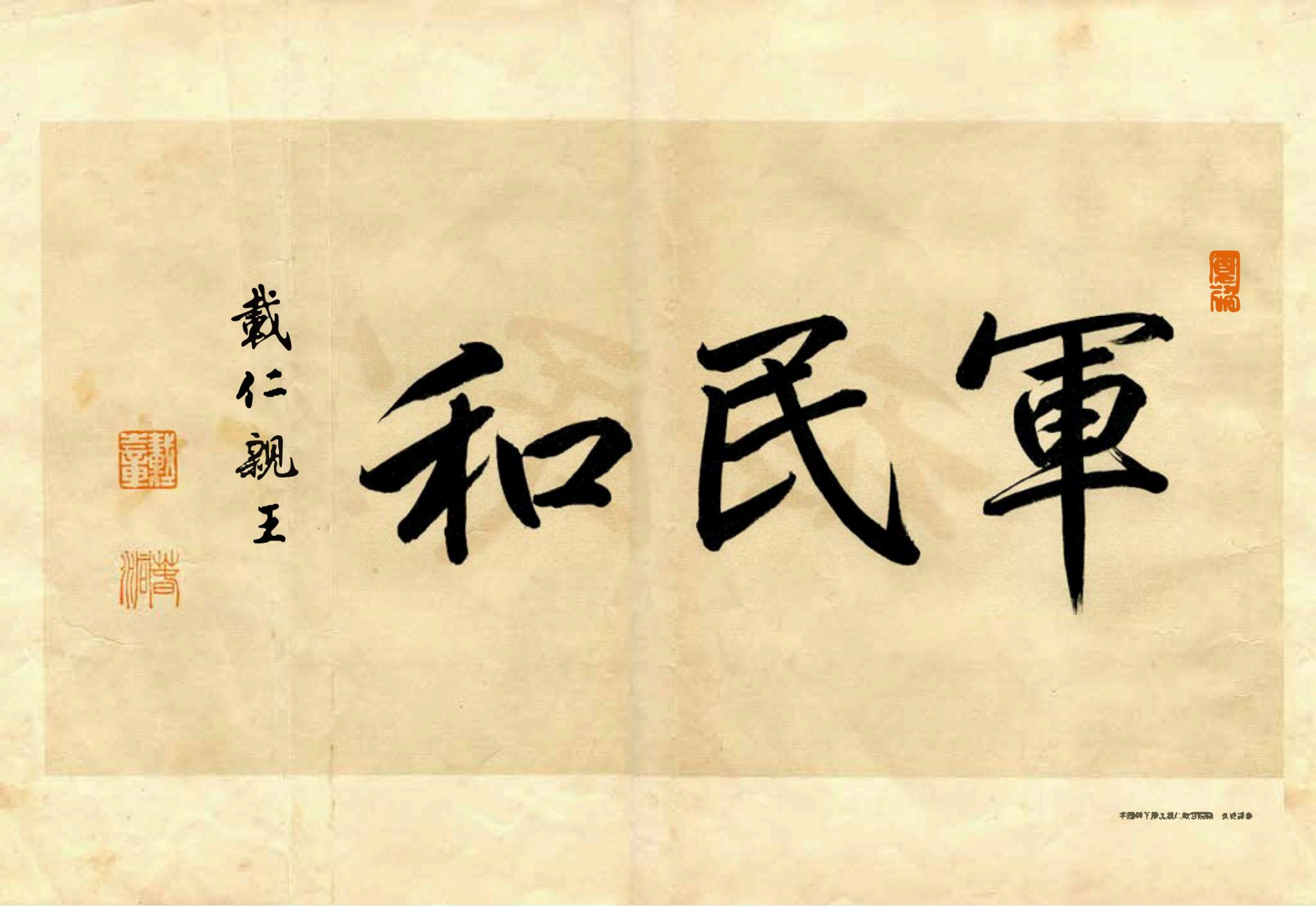

参謀総長　閑院宮載仁親王殿下御題字

國威昭々

忠烈赫々

貞夫謹題

陸軍大臣題字

國光宣揚

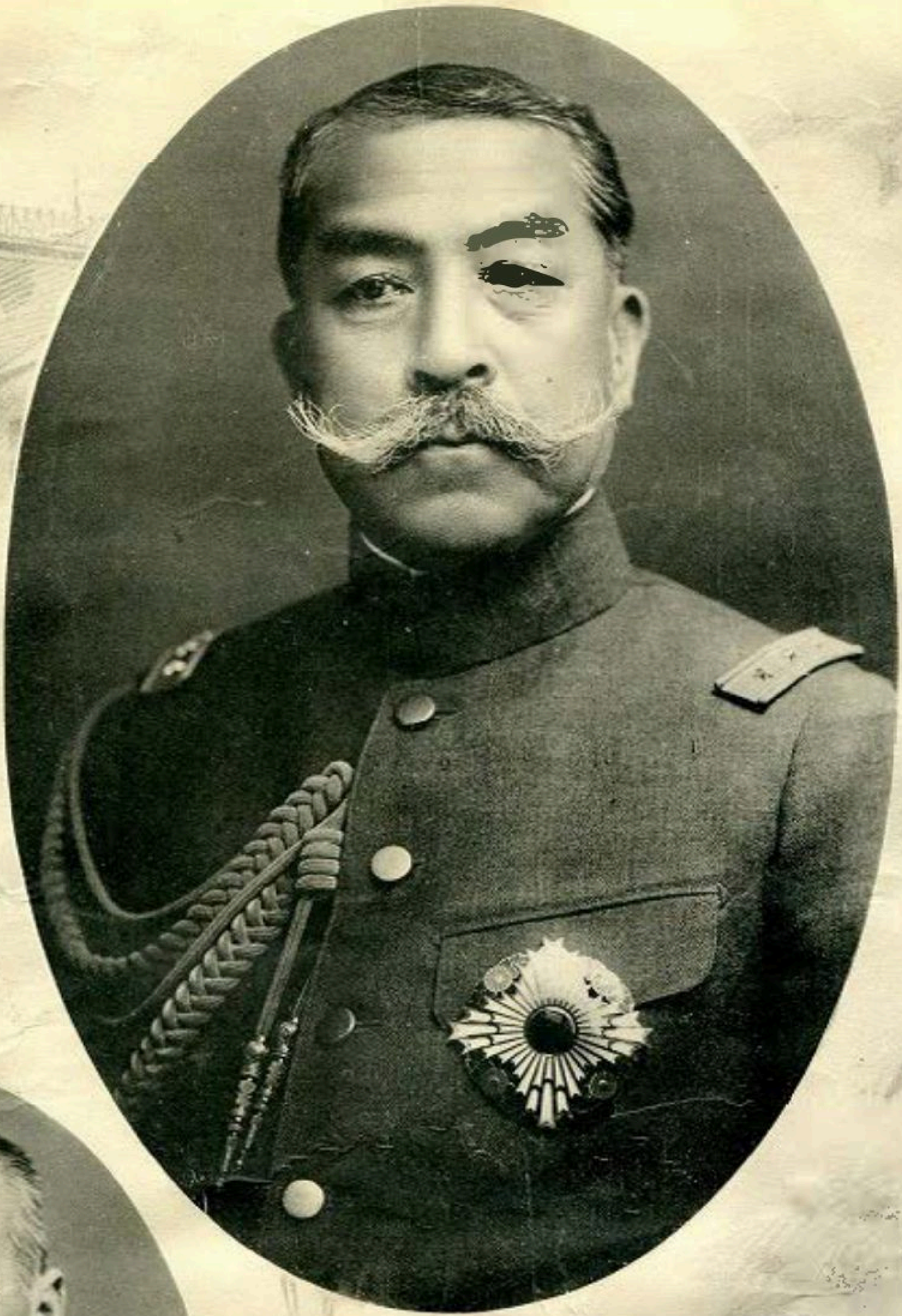

參謀總長
閑院宮載仁親王殿下

參謀次長 植田謙吉

陸軍大臣
荒木貞夫

陸軍次官 柳川平助

關東軍司令官
菱　刈　隆

參謀長　小磯國昭

關東軍司令部

前關東軍司令官
元帥 武藤信義

報國

信義書

侍從武官御差遣

步兵第二十九聯隊に對する聖旨令旨傳達 [illegible]

阿南侍從武官

步兵第八旅團司令部及步兵第三十九聯隊の一部に對する聖旨令旨傳達奉答 (於 [illegible] 昭和七年十二月七日)

步兵第二十八聯隊及平賀旅團長隷下諸隊に對する聖旨令旨傳達 (於 [illegible] 昭和七年十二月二日)

混成第十四旅團に對する聖旨令旨傳達 (於 [illegible] 昭和七年十二月四日)

傷病兵御慰問

過去の事象

北大営ノ夜襲

正義ノ戦争ハ遂ニ加ヘラレタリ

柳條溝の滿鐵本線爆破地点

見よ彼等の軍備

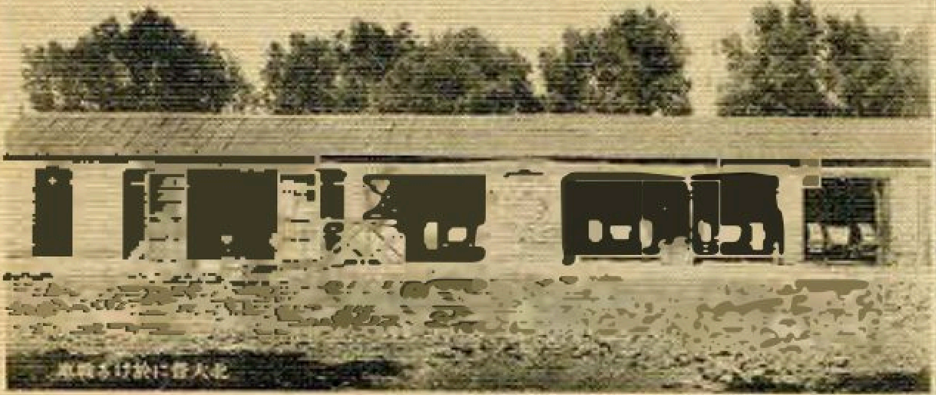

北大營に於ける戰車

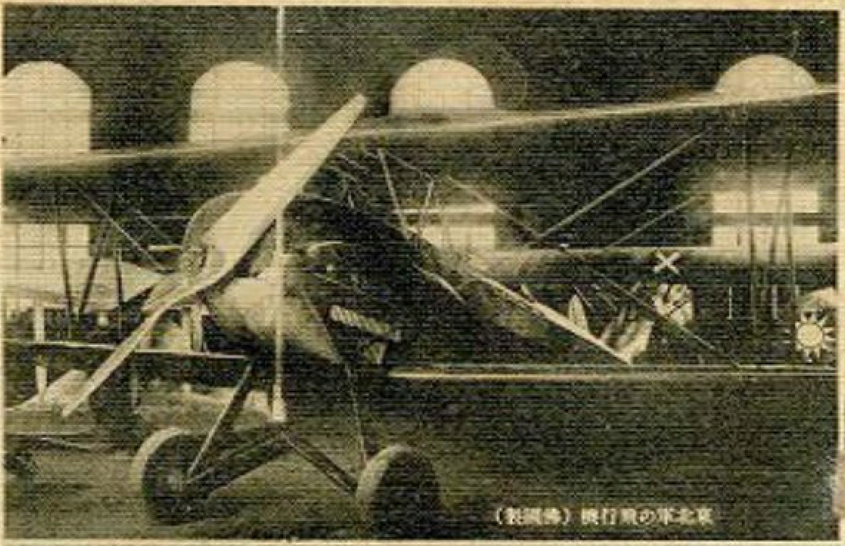

東北軍の飛行機（佛國製）

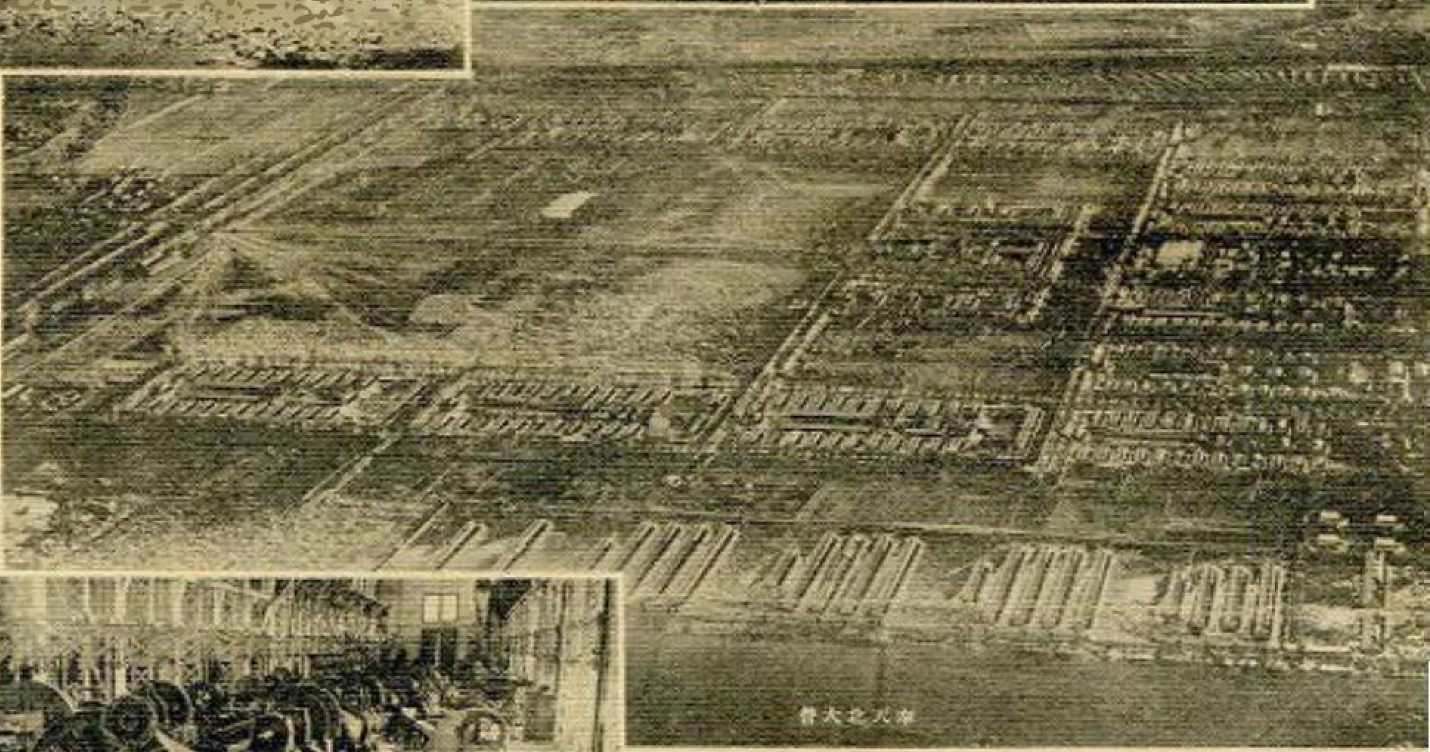

奉天北大營

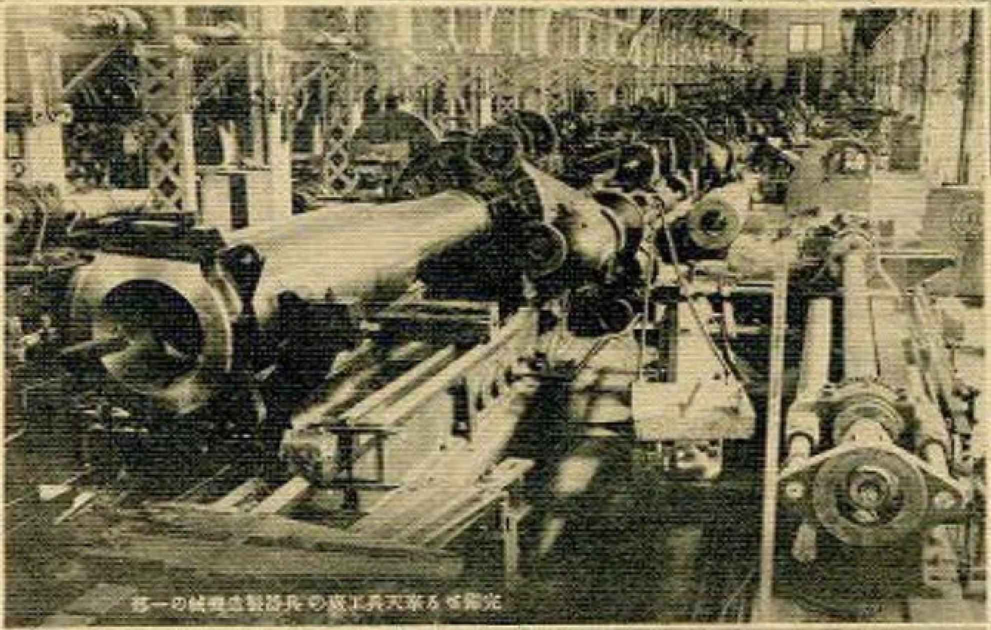

光榮ある奉天兵工廠の兵器製造機械の一部

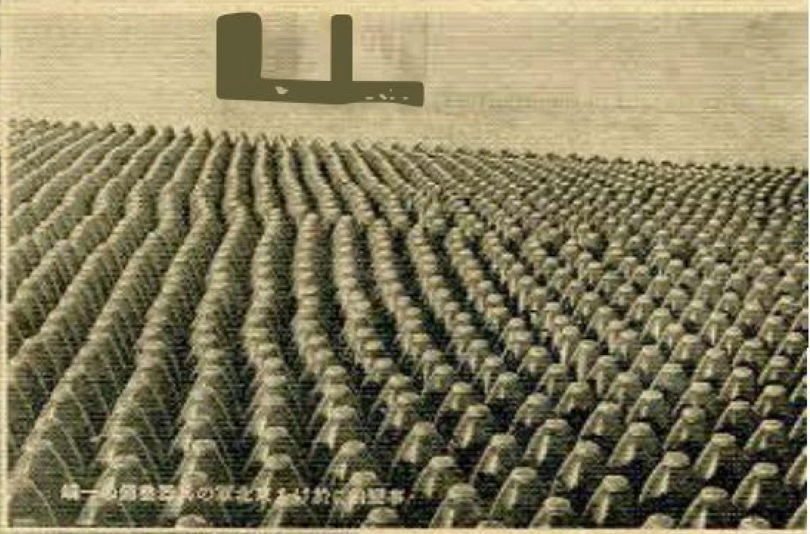

奉天に於ける東北軍の兵器廠砲彈の一部

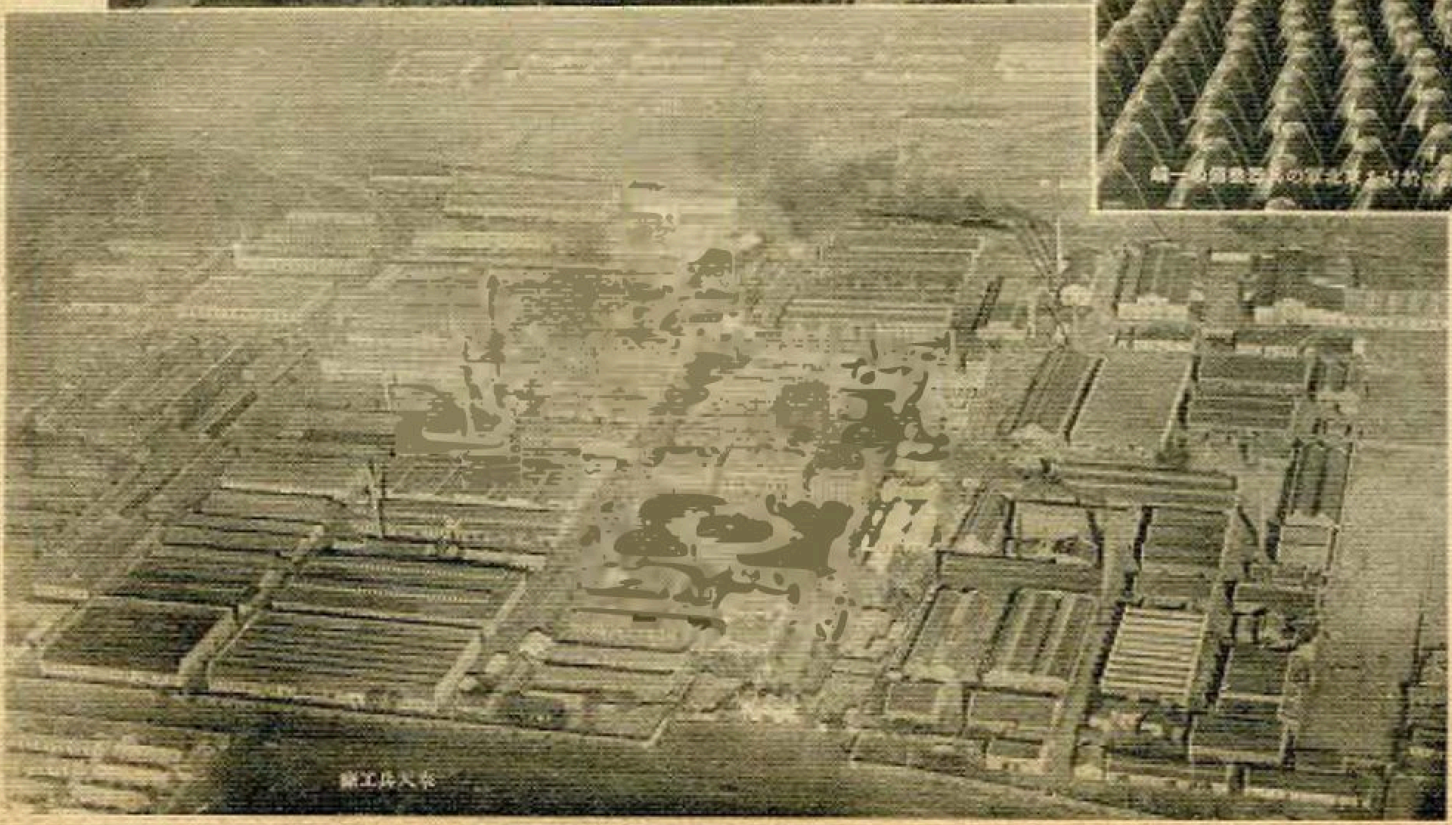

奉天兵工廠

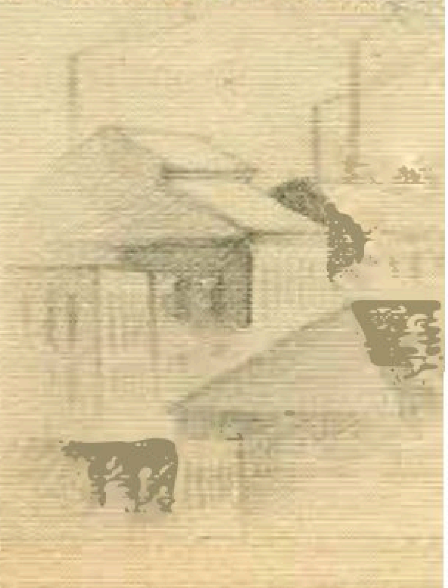

排日侮日と慘然たる暴戻の跡

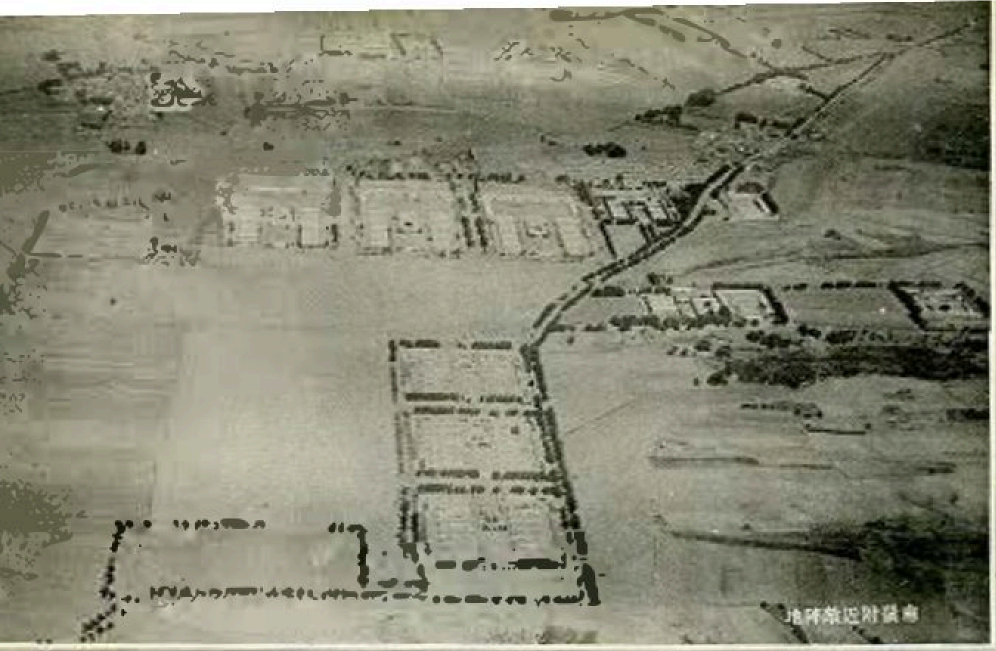
南嶺附近兵營地

砲煙を上げる大砲

建國を讃ふ

奉天に於て本庄司令官と會見せる聯盟調査團一行

執政就任式に於ける記念撮影

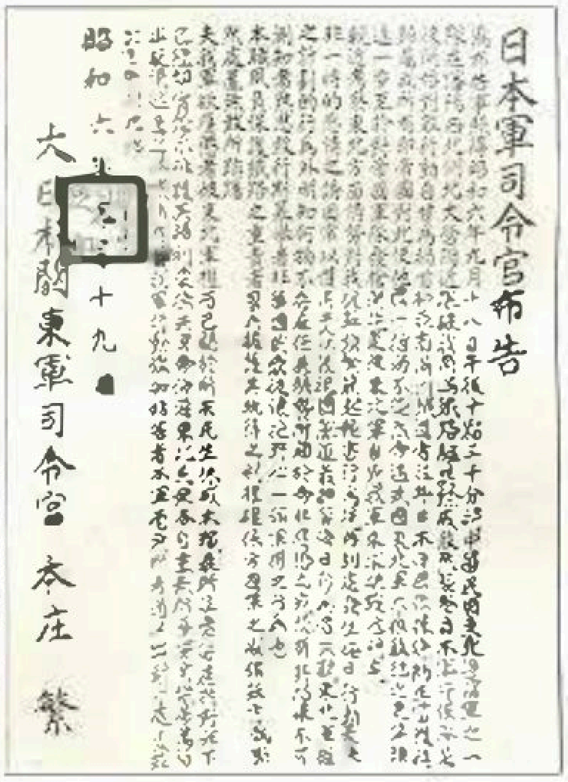

日本軍司令官布告

昭和六年九月十九日

大日本關東軍司令官 本庄繁

本庄司令官と滿洲國建國の要人との會見

馬占山軍討伐部隊の一状景

各地の戰況

惜しまれる中村大尉と井杉騎兵曹長

萬歳の歡呼湧く中を
第九師團上海呉淞路通過
(昭和七年三月九日)

昂々溪附近の曠野に展開せる步兵部隊の散兵線

白川軍司令官の上海上陸

奉天城内の警戒 (昭和六年九月十九日)

松花江渡城の討匪
(昭和七年五月中旬)

我軍の最初突入せる北大營兵舍の煉瓦塀 (昭和六年九月十九日)

チ・ハルに入城するわが騎兵隊
(昭和六年十一月十九日)

吉林驛頭の皇軍

第六師團

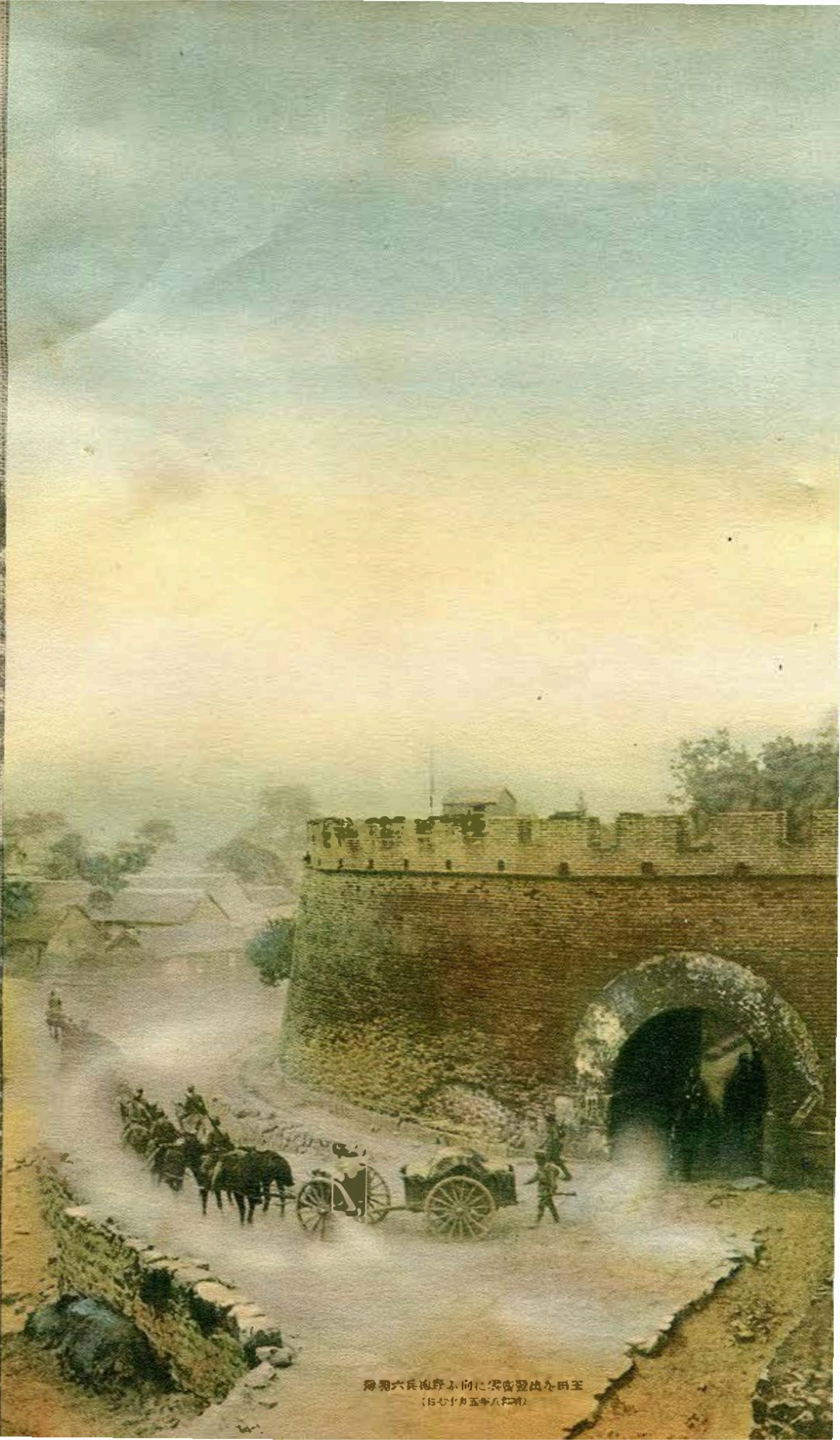

玉田を出發遵化に向ふ野砲兵六聯隊
(昭和八年五月十七日)

第六師團長
坂本政右衛門

天佑

政右衛門書

北滿より熱河へ

鐵驪山車站の驛舍と步一三聯隊

步兵第十一旅團長
松岡團三

[illegible]

黃幼帶子附近にて

綏化を去る十三里閣壁の砲跡

熱河を渡る步一三聯隊
(昭和八年三月十一日)

熱河省前進中の聯隊本部

綏化城南門

[illegible]

赤峰沙漠に於ける通信隊の活動
(昭和八年三月十二日)

軍旗を最先に

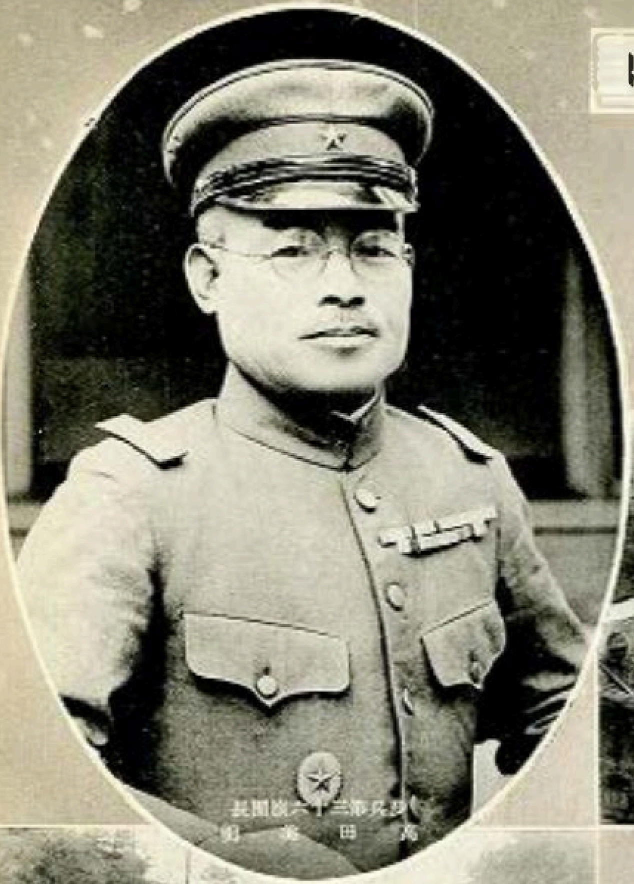

歩兵第三十六旅團長
高田美明

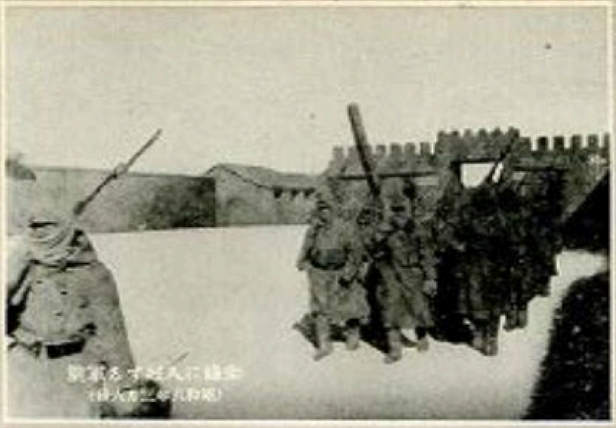

全鎮に突入する軍旗

大陰子附近な難行
（昭和八年二月二十日）

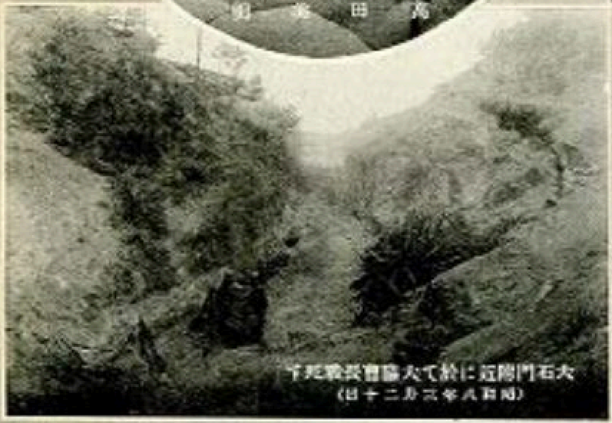

大石門附近に於て工藤曹長戦死ノ様子
（昭和八年二月二十日）

蕭家營子に於て先づ飯を給へる
（昭和八年四月三日）

ドイタンス附近の
白樺林を進し行軍
（昭和八年三月四日）

……行進中の軍旗（昭和八年三月……）

望樓旭擊に揚ぐ

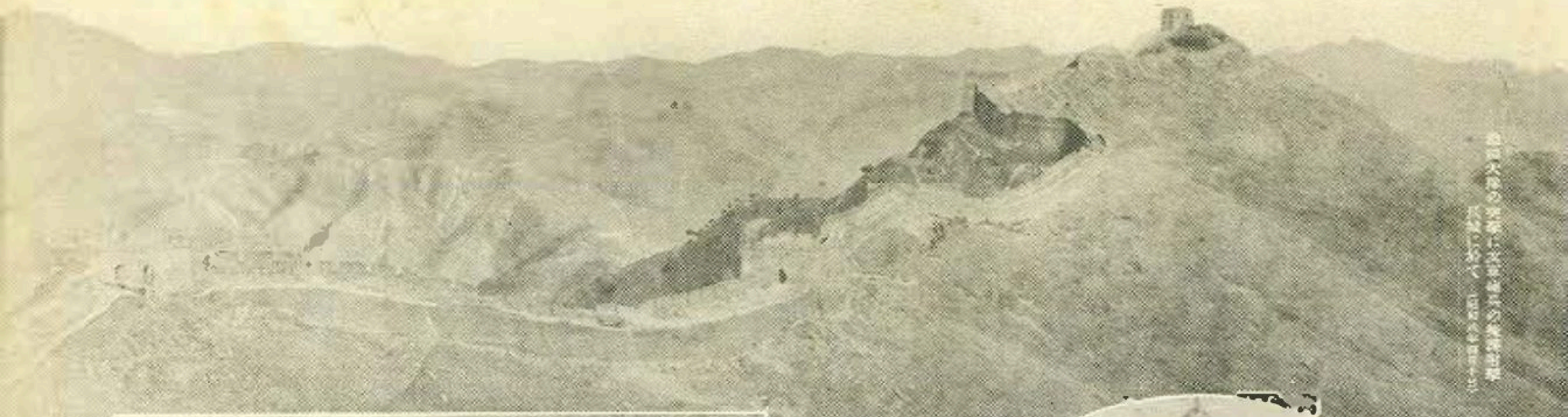

白雪を蹴って

湯崗子出發の本隊の後から追ひて
野砲倉庫を出る輜重隊
（昭和八年二月）

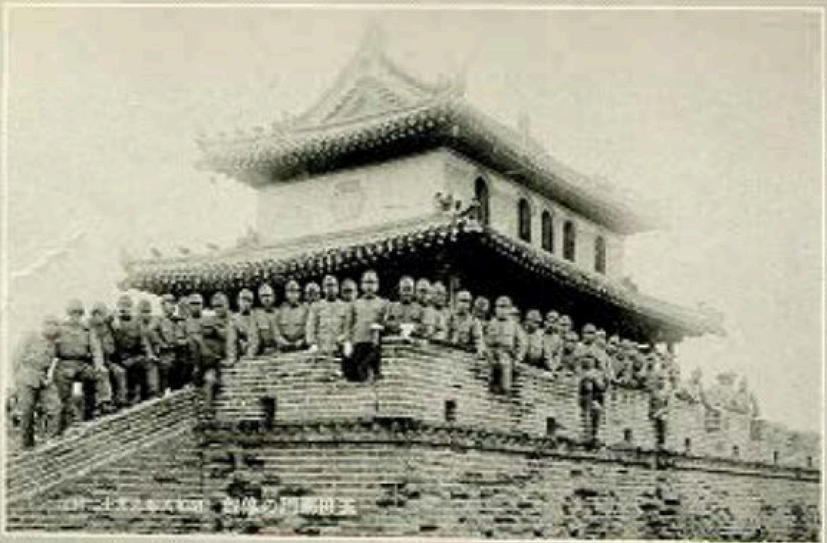

玉田縣城門の勇姿

新店子附近灤河に於ける
工兵第六大隊第一中隊の架橋作業

二道溝子附近の峠を行軍する
野砲兵第六聯隊第三大隊

熱河省黒水西側老哈河に於ける
工兵第六大隊第一中隊の架橋作業
（昭和八年三月十八日より二十日迄）

湯家營子東南側に於ける野砲第八中隊の戰闘

赤峯に於ける野戰繃帶所
（昭和八年三月十三日）

林南倉に於ける關東軍通報部自動修理班

第八師團

古北口附近の萬里長城

第八師團長 西 義一

武運通天

昭和七年夏

於錦州 義一書

熱河平定

錦州師團司令部

太平房師團司令部

朝陽に到着せる師團司令部

占領當時の朝陽市中

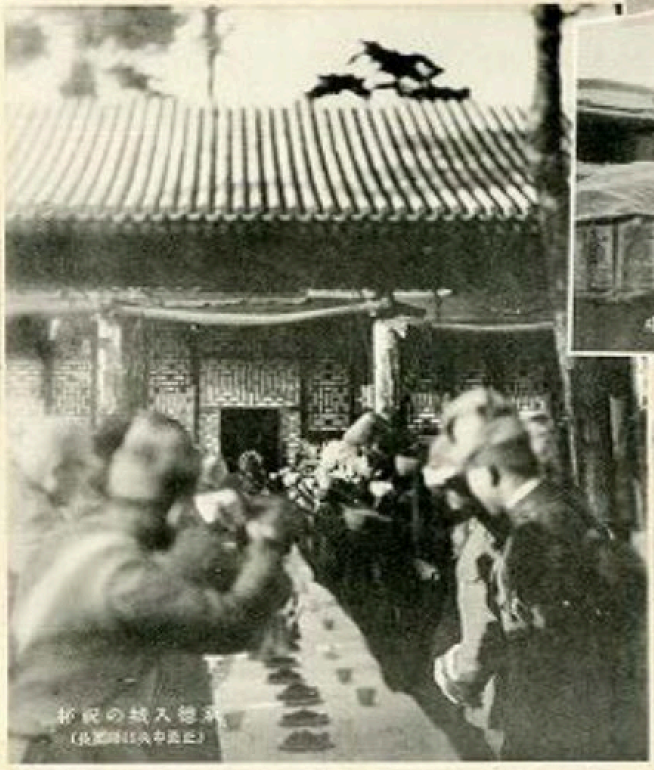

承德入城の祝杯
(左より中央は師團長)

朝陽東方高地に前進する我部隊

承德入城の師團司令部

軍旗長城に翻る

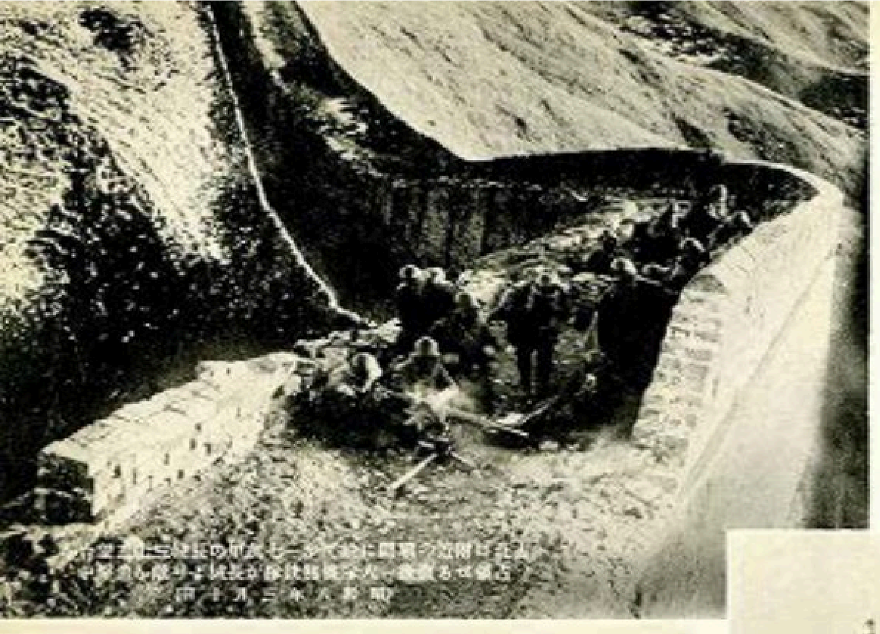

古北口附近の戦闘に於て歩一七[illegible]の[illegible]
占領せる敵陣、[illegible]一大隊軍旗が長城に[illegible]
（昭和八年三月十日）

古北口の戦闘に於て歩一七、東園東南方高地陣線を占領
（昭和八年三月十二日）

新開嶺附近に於て歩一七、一大隊の高地突撃
（昭和八年五月十二日）

新開嶺附近の[illegible]
[illegible]歩三一（昭和八年五月十五日）

[illegible]

古北口附近の戦闘に於て長城三七五高地に一番乗り」
[illegible]名誉の戦死を遂げたる歩一七、第一大隊部附[illegible]大尉の墓標

六角[illegible]を攻撃中の軍旗と早川聯隊長（昭和八年一月二日）

北平に近迫

懷柔戰鬪司令所

密雲に於ける歩四旅戰鬪司令所

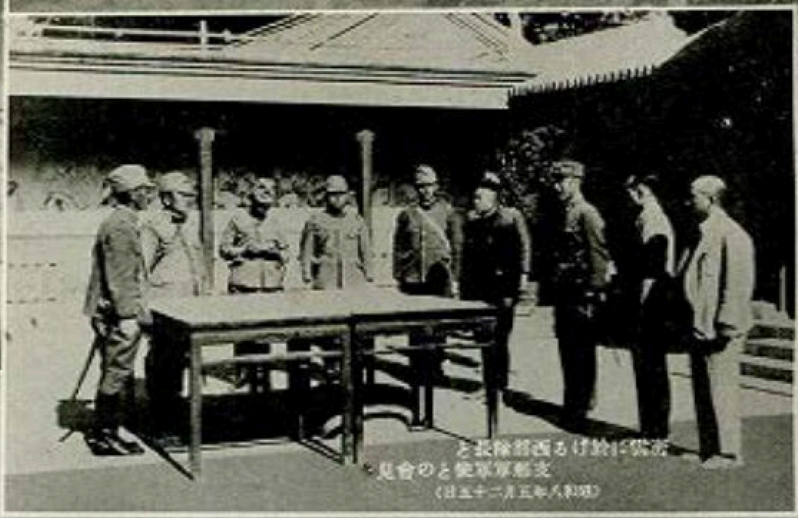

密雲に於ける西部隊長と
支那軍軍使との會見
（昭和八年五月二十五日）

馬家嶺北方高地に於ける
鈴木旅團戰鬪司令所
（昭和八年五月十三日）

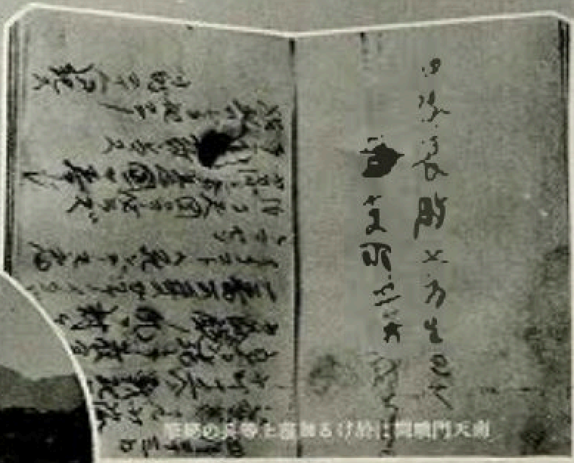

南天門戰鬪に於ける捕虜と俘兵の手帳

懷柔戰鬪に於ける敵兵の集中射擊

懷柔戰鬪に於ける我砲兵の射擊

密雲に於ける米國新聞社長一行と白旅長

南省莊陣地

工兵隊の活躍

長城線門の堅塁
古北口籠城の直後
（昭和八年三月十二日）

昭和八年四月十一日夕新開嶺敵陣地前の障碍物構築に出發する工兵決死隊に大隊長の訓示

古北口に於て陣地構築中の工兵第八大隊[illegible]（昭和八年三月二十六日）

熱河の高原を[illegible]
[illegible]附近にて（昭和八年[illegible]）

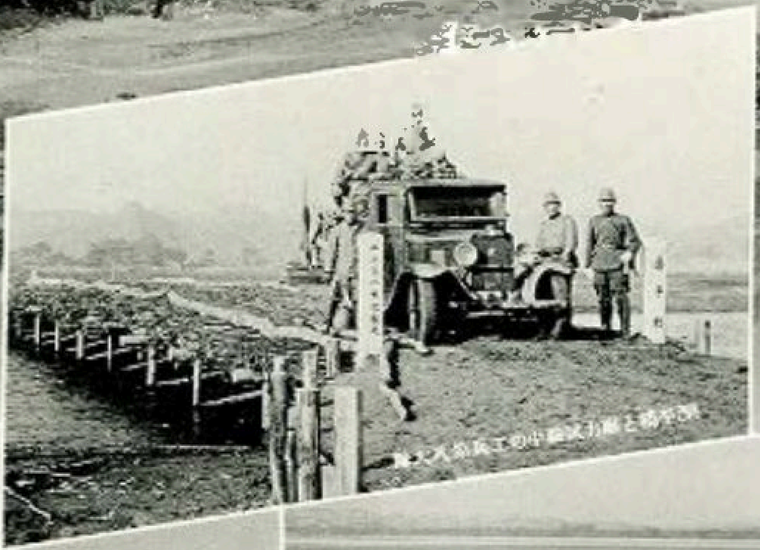

[illegible]橋と[illegible]中の工兵第八大隊

承徳に於て渡河
作業中の工兵第八大隊

[illegible]子附近に於て道路構築中の工兵第八大隊
（昭和八年二月二十四日）

[illegible]する我軍錦州西方にて（昭和八年二月二十二日）

輜重の勞苦

密雲城東南角の望樓

第八師團輜重熱河に向ふ
（昭和八年二月二十二日）

熱河に向ふ第八師團輜重の
柴河口附近に於ける山地行軍
（昭和八年二月二十日）

第八師團輜重兵隊凌源附近に於ける
雪中の行軍（昭和八年三月三日）

承德南關門に於ける
宣撫班の活動

第八師團輜重承德東方に於ける嶮路の登攀
（昭和八年三月十日）

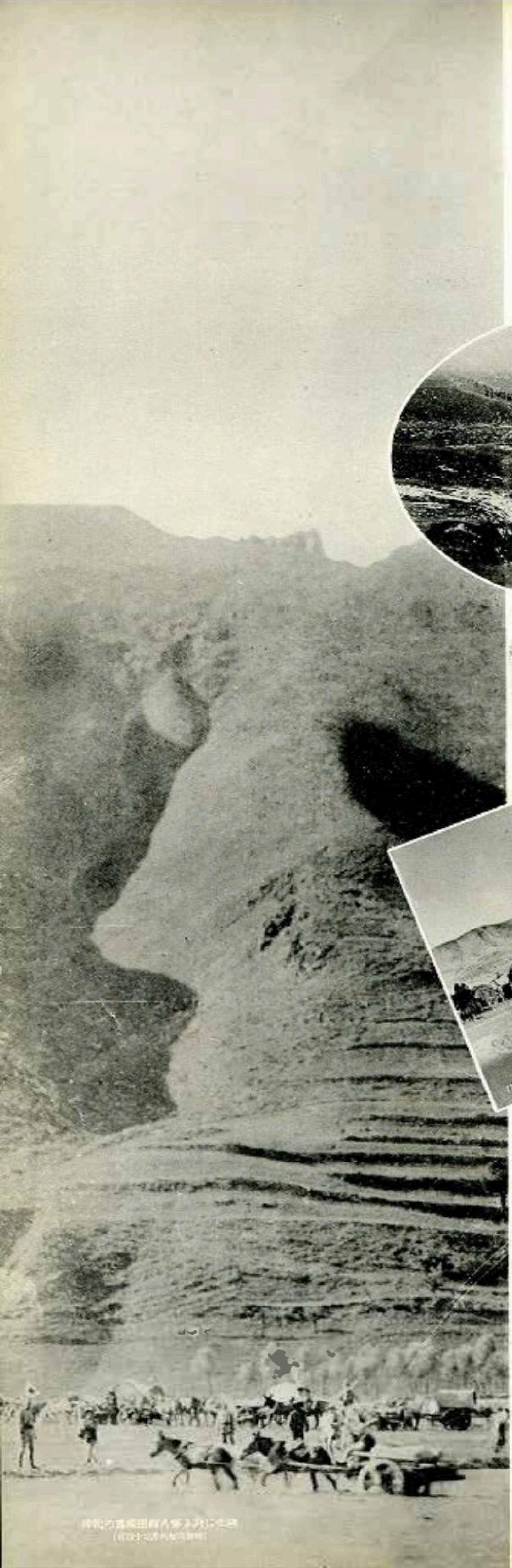
[illegible]

第十師團

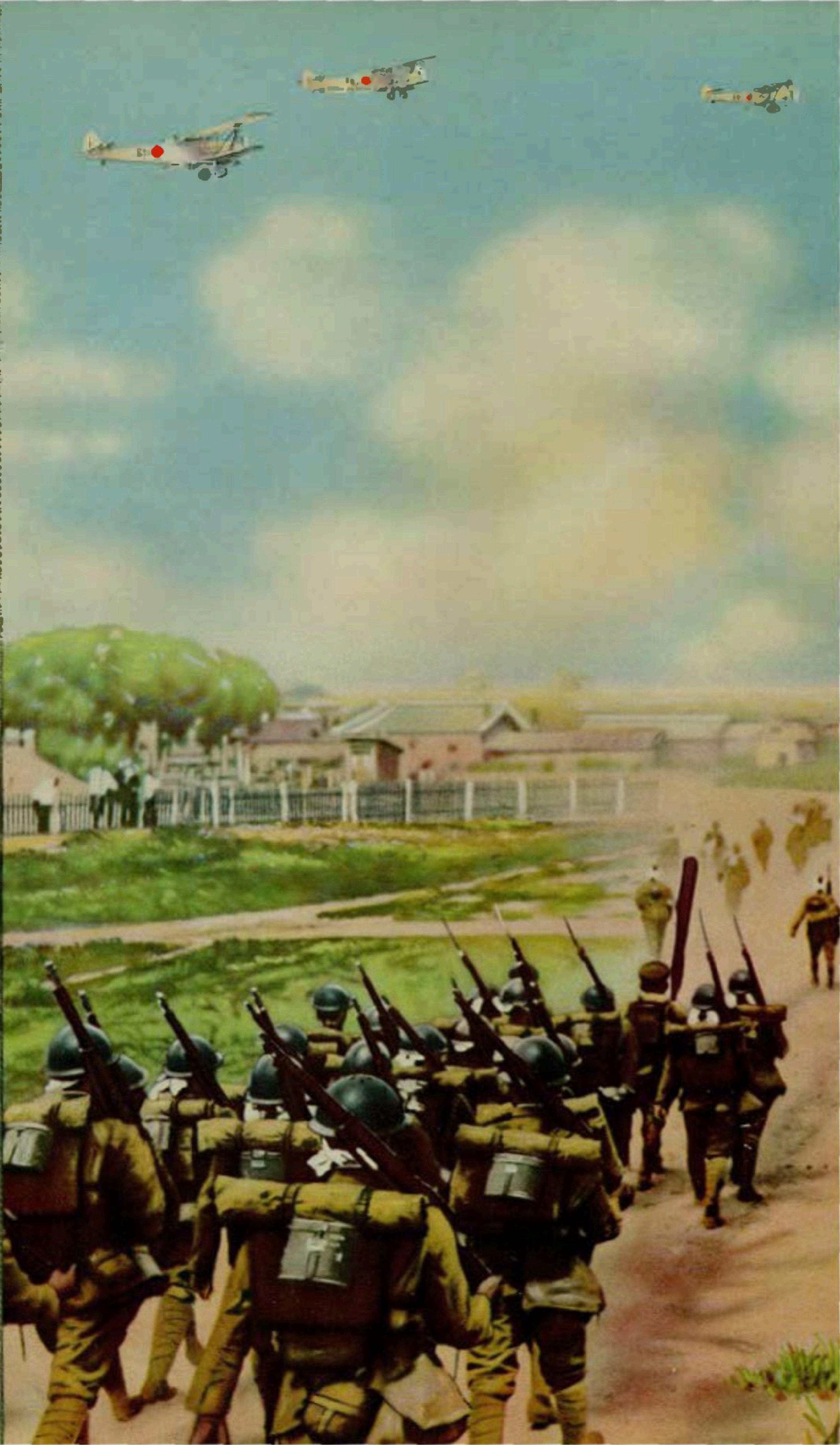

第十一師團長
陸軍中將

轉戰又轉戰

界嶺口附近を追撃前進
（三月十六日）

北滿ポクラニーチナヤに於ける廣瀨師團長の入城式

下城子に於ける警備地の防禦

攻撃中の山砲兵陣地
（二月十六日）

熱河（承徳）に向ひ前進の途、八溝河子附近の川を渡渉中

長城突破後内線陣地の砲撃

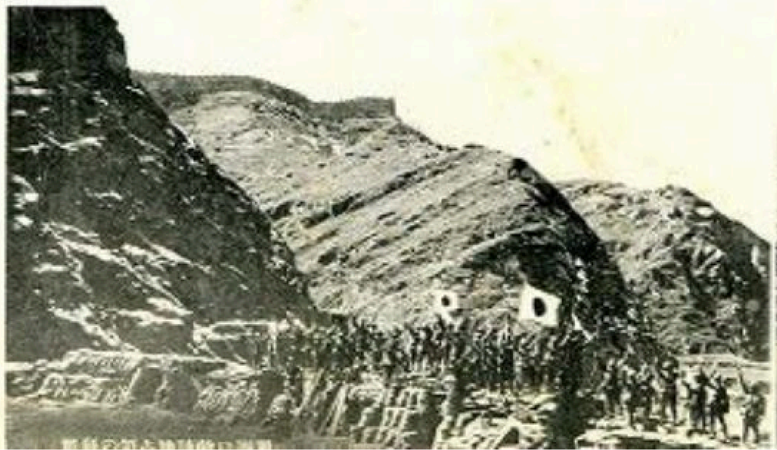

北満を馳駆す

巴彦へ前進中の乗馬討伐隊
（昭和七年十二月）

巴彦東中途路橋修理に努める歩兵第十聯隊
（昭和七年九月）

巴彦の討伐を終りハルピンに歸る人見部隊
（松花江岸石道河子にて　昭和七年十一月）

巴彦より石道河子に向ふ人見支隊
（昭和七年十一月二日）

巴彦に入城せる歩兵第十聯隊
（昭和七年十月二十九日）

巴彦に向つて松花江を下る人見支隊
（昭和八年十月二十八日）

巴彦に於て人見支隊長の住民慰撫
（昭和七年十一月）

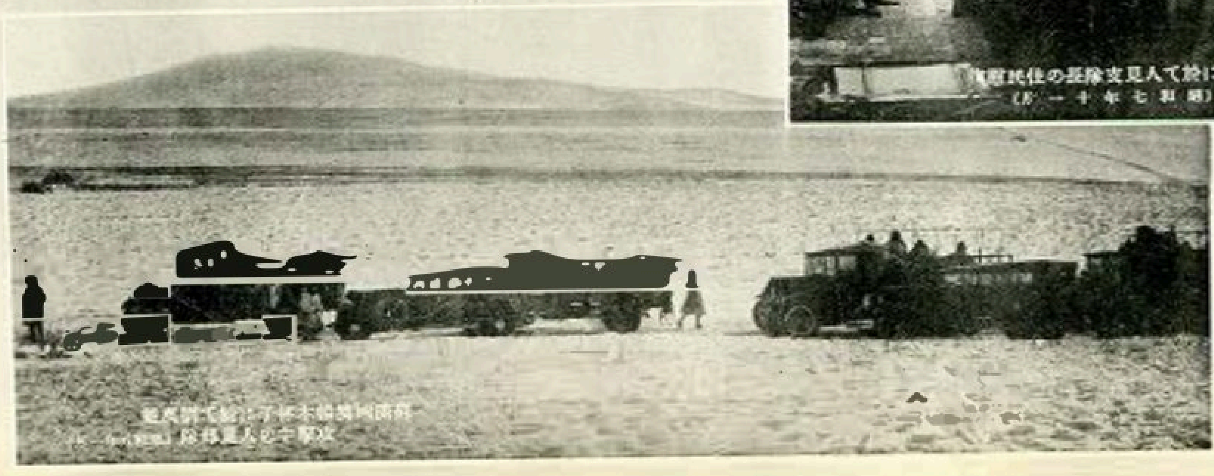

[illegible]

凱歌を擧げて

ハルビンに凱旋の歩兵第十聯隊（昭和八年一月二十二日）

密山より虎林へ向ひ李杜追撃中の人見部隊
（昭和八年一月）

ハルビンに凱旋の人見支隊
（昭和八年一月二十二日）

零下四十三度、頭道老爺の露營
（昭和八年一月）

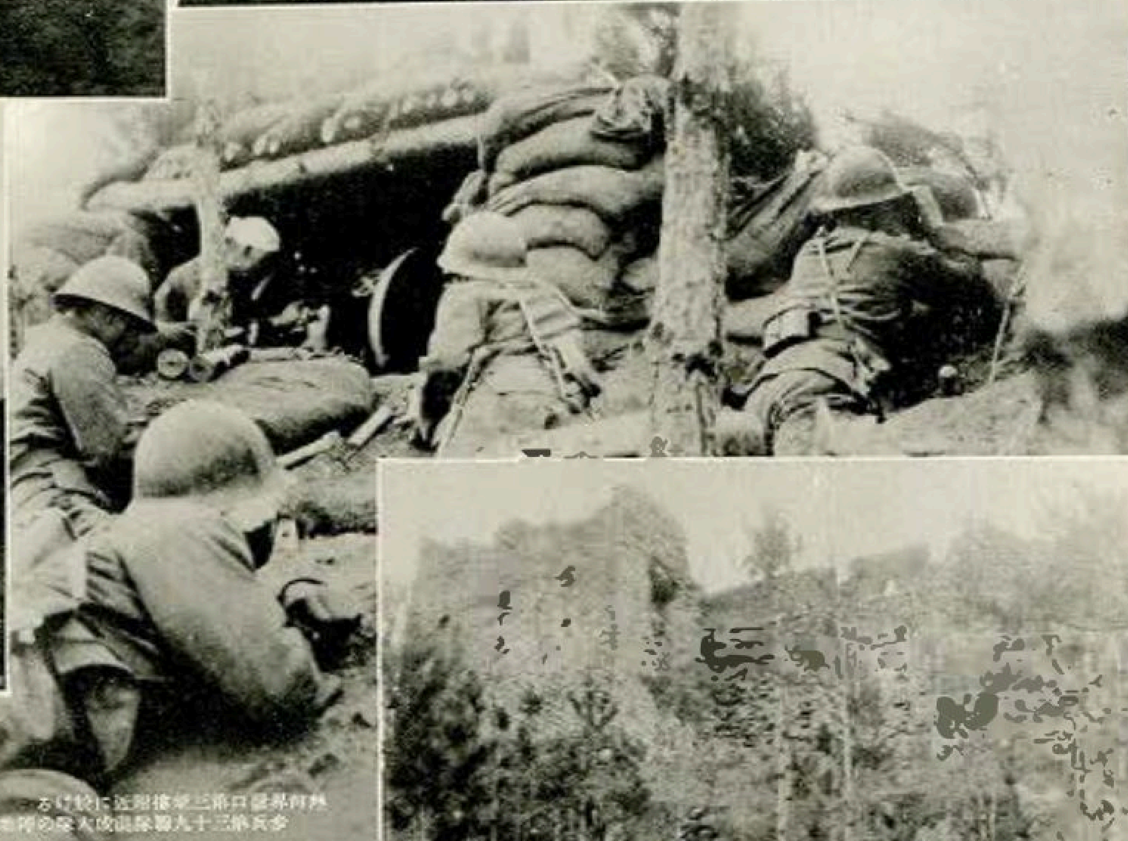

熱河界嶺口第三望樓附近に於ける
歩兵第三十九聯隊長谷大隊の陣地（昭和八年三月二十六日）

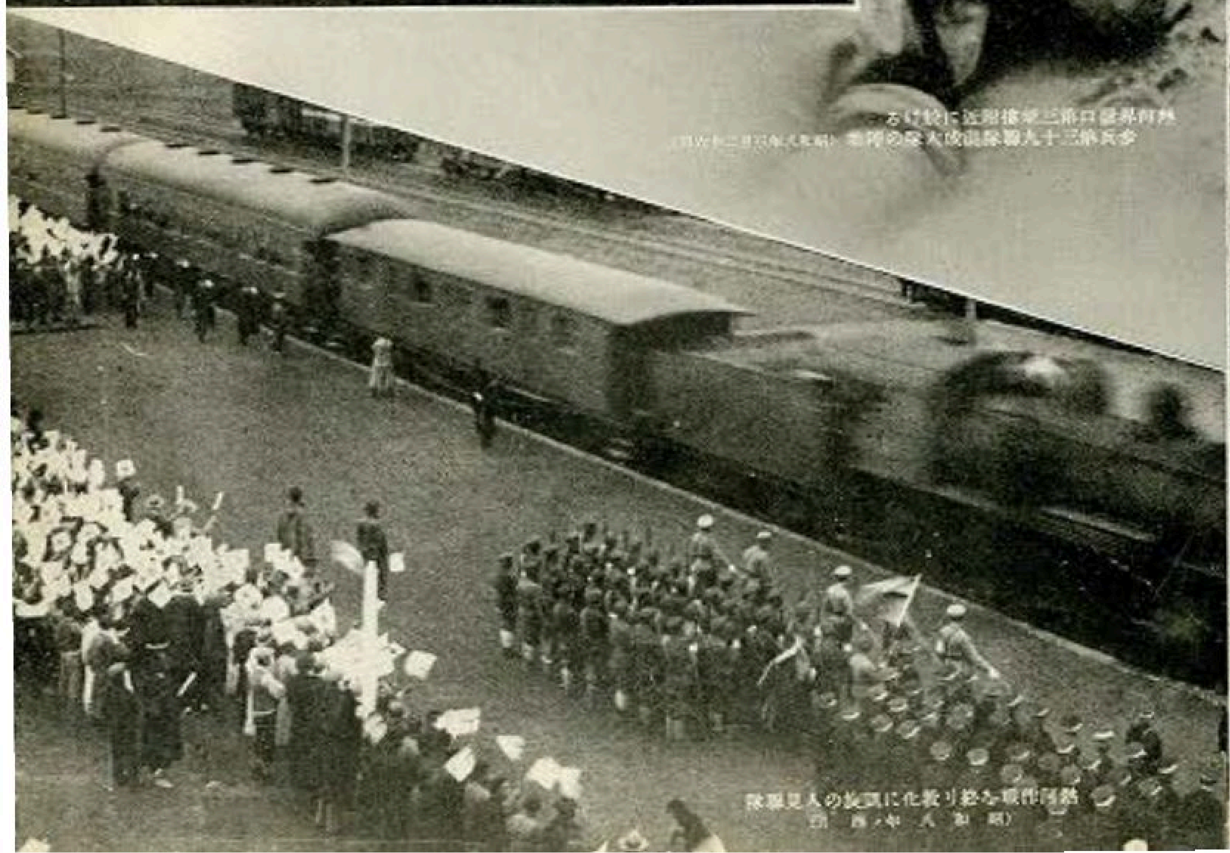

熱河作戰を終り敦化に凱旋の人見部隊
（昭和八年四月）

熱河界嶺口第三望樓附近に於ける
歩兵第三十九聯隊長谷大隊歩兵砲の活躍
（昭和八年三月二十六日）

荒漠の曠野を

小山東方に於ける車輛部隊の難行

ムーリン河の渡船

虎林に於ける輜重兵中隊の宿營地

寛寧守備隊用糧秣輸送中の輜重兵中隊の行軍

間嶋ダラニチーンサ
附近の山上進行

海林市街の一部

獅毛河附近に於ける調査班掩護隊

密山に於ける自動車隊の行進

半截河附近に於ける休止

第十四師團

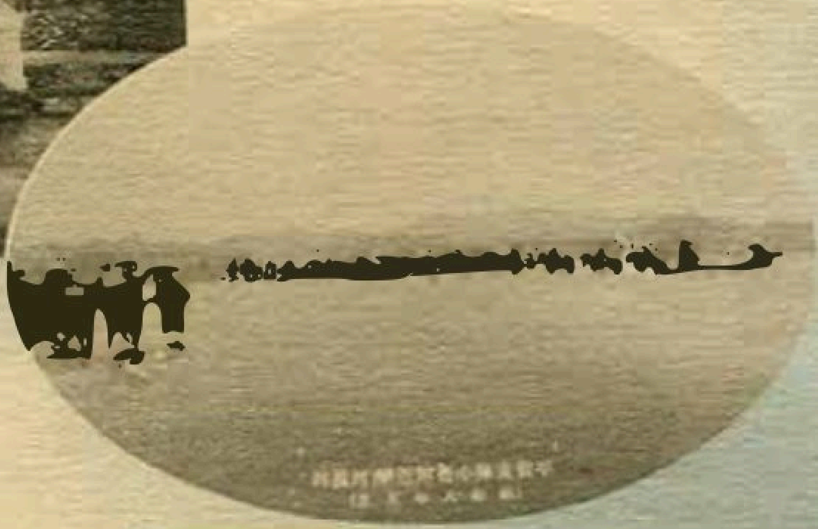

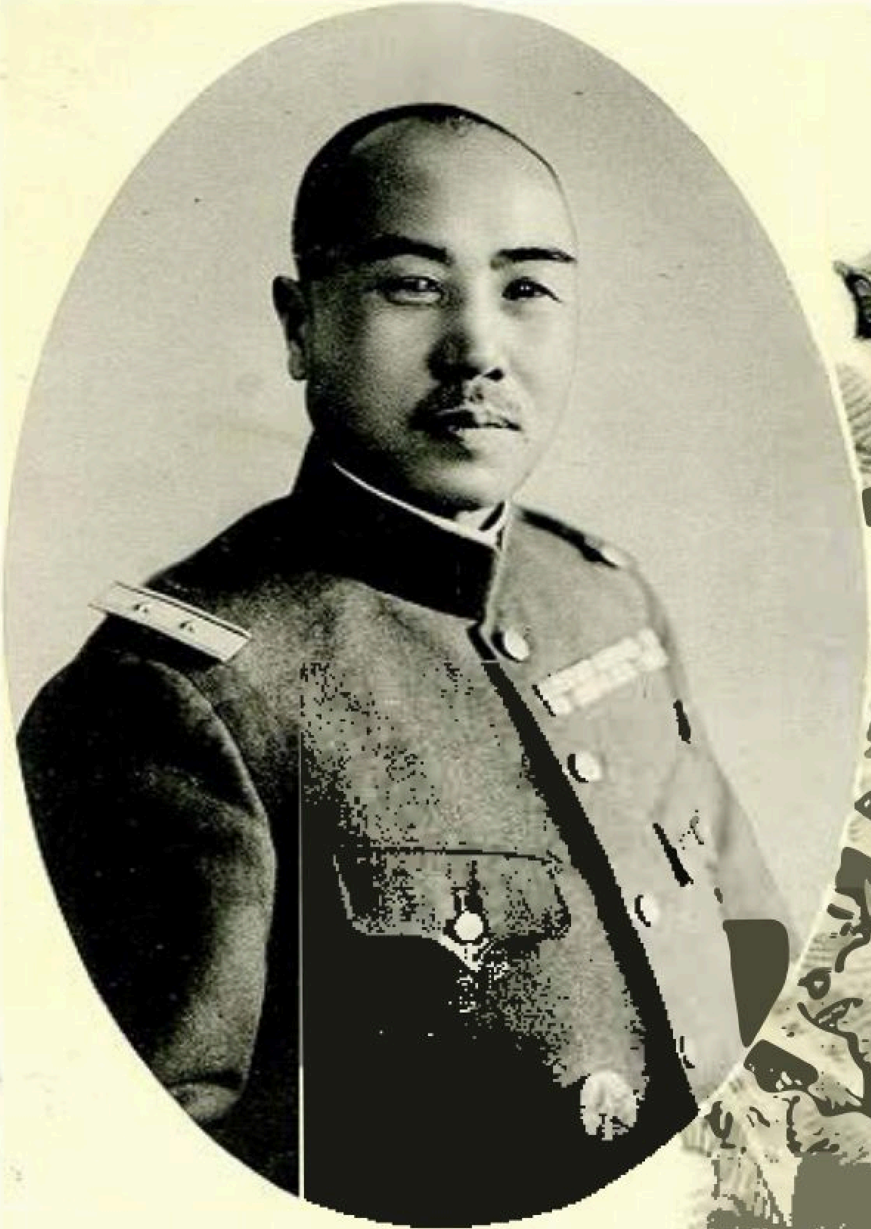

前第十四師團長
松木直亮

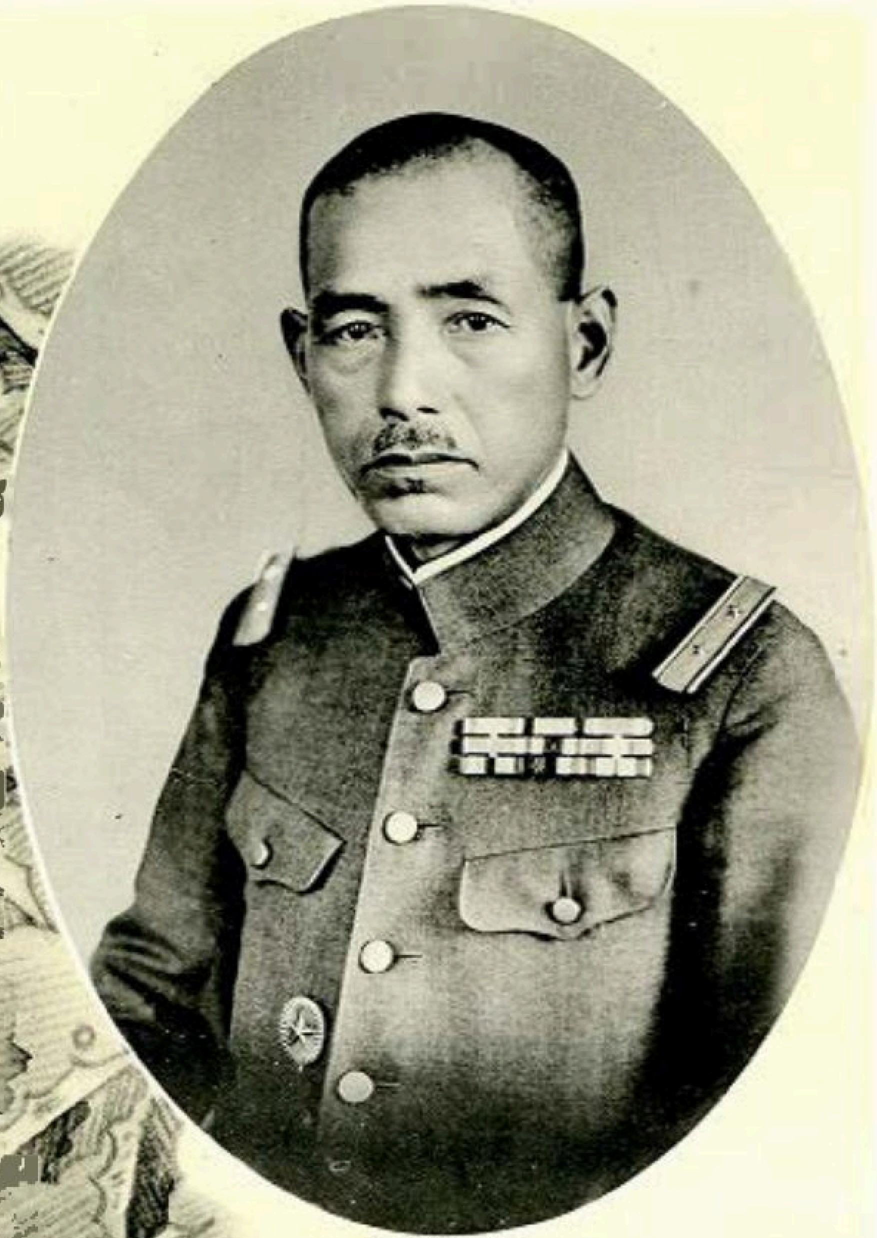

第十四師團長
畑俊六

警備嚴かに

…[illegible]…奉安兵營北門より戰塲を望む（昭和七年十一月下旬）

…[illegible]…に於ける…戰死の地（昭和七年十月中旬）

奉安守備隊の…北門死守その…[illegible]…（昭和七年…）

海龍守備隊本部

乾山に於ける北部警備隊司令部

黒河より對岸武市を望む

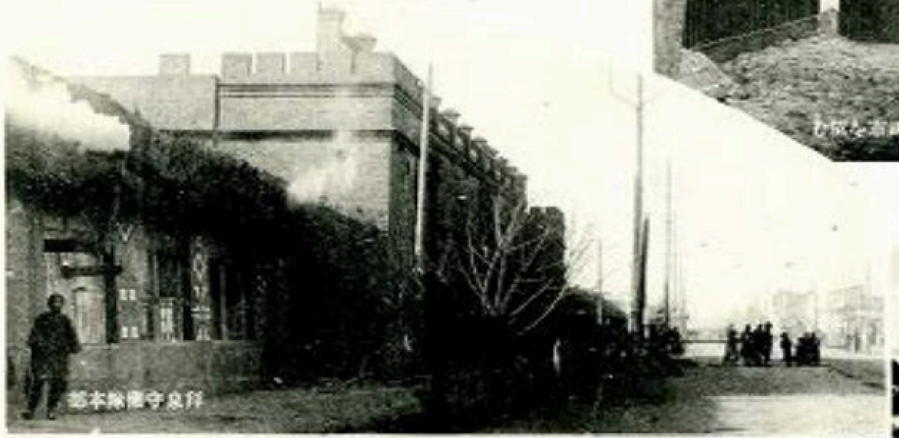

拜泉守備隊本部

富拉爾基守備隊に協力する江省軍の一部（昭和七年十一月下旬）

…北守備隊の展望哨

…[illegible]…（昭和七年…）

北満の奥深く

拉哈守備隊

昭和七年十月十五日より二十一日まで
鐵[illegible]に[illegible]克く任務
果したる拉哈守備隊の戦跡

守備隊営舎の跡

[illegible]に向ひ前進中の歩兵第五十聯隊
(昭和八年五月[illegible]日)

歩兵第五十聯隊[illegible]関に入城
(昭和八年五月十八日)

歩兵第五十聯隊の灤河敵前渡河
(昭和八年五月十一日)

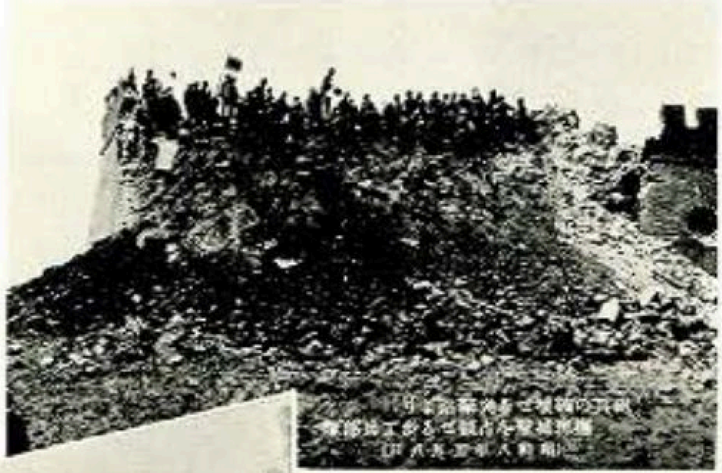
[illegible]

安達守備隊本部

[illegible]の歩兵第五十聯隊本部
(昭和八年五月[illegible]日)

洮南守備隊本部

斉々哈爾南大營附近の警備

特科部隊の活躍

江陵口に於ける工兵隊の舟橋架設
(昭和八年五月)

野砲隊の灤河敵前渡河
(昭和八年五月)

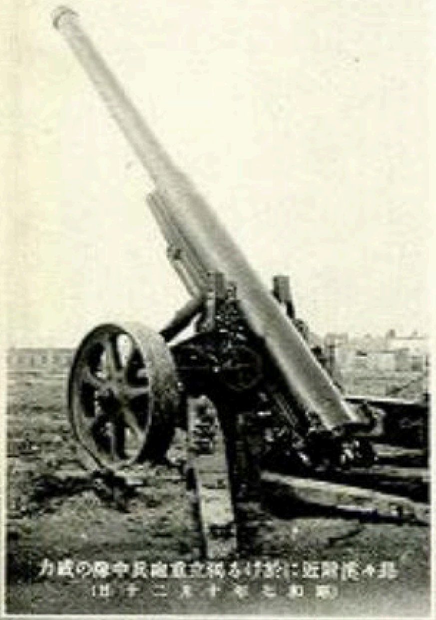

北大營附近に於ける獨立重砲兵中隊の威力
(昭和七年十月二十日)

中山支隊配屬工兵中隊の嫩江渡河準備
(昭和七年十月五日)

周家屯附近に於ける野砲兵第二十聯隊第一中隊
(昭和七年十月八日)

岡家店に輜重並中灤河支流に工兵隊の架設せる軍橋渡河
(昭和八年五月一日)

工兵第十四大隊の架設せる天津東方運河の舟橋
(昭和八年五月)

峻嶮なる難路を冒して再び前進中の砲兵第十八聯隊
(昭和八年五月廿九日)

兒山を守備する砲台

[illegible]

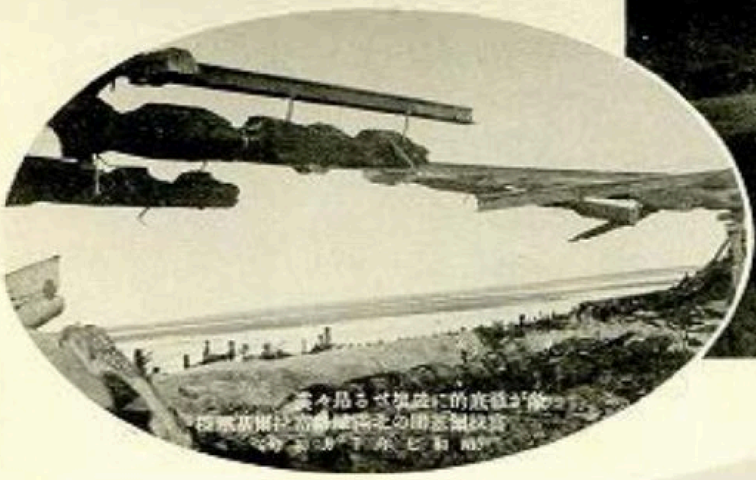

[illegible]が徹底的に破壊せる[illegible]
[illegible]
(昭和七年[illegible])

難路と黄塵を征服しつゝ
行進する兵站地方縦列
(昭和八年五月)

蒙地帯に於ける縦列宿營の營舎
(昭和八年五月)

牙克石附近の行軍 (昭和八年二月)

興東支隊札蘭屯入城直後の
[illegible]の本部跡
(昭和七年十二月四日)

斉々哈爾北方地區に於ける露營 (昭和八年二月)

小興安嶺頭上の廟
([illegible]黒河道上)

嫩江を渡河する大行李 (昭和八年二月)

空より見たる大興安嶺

北滿鐵路海拉爾興安兩驛間
牙克石附近の露營
(昭和八年二月)

混成第十四旅團

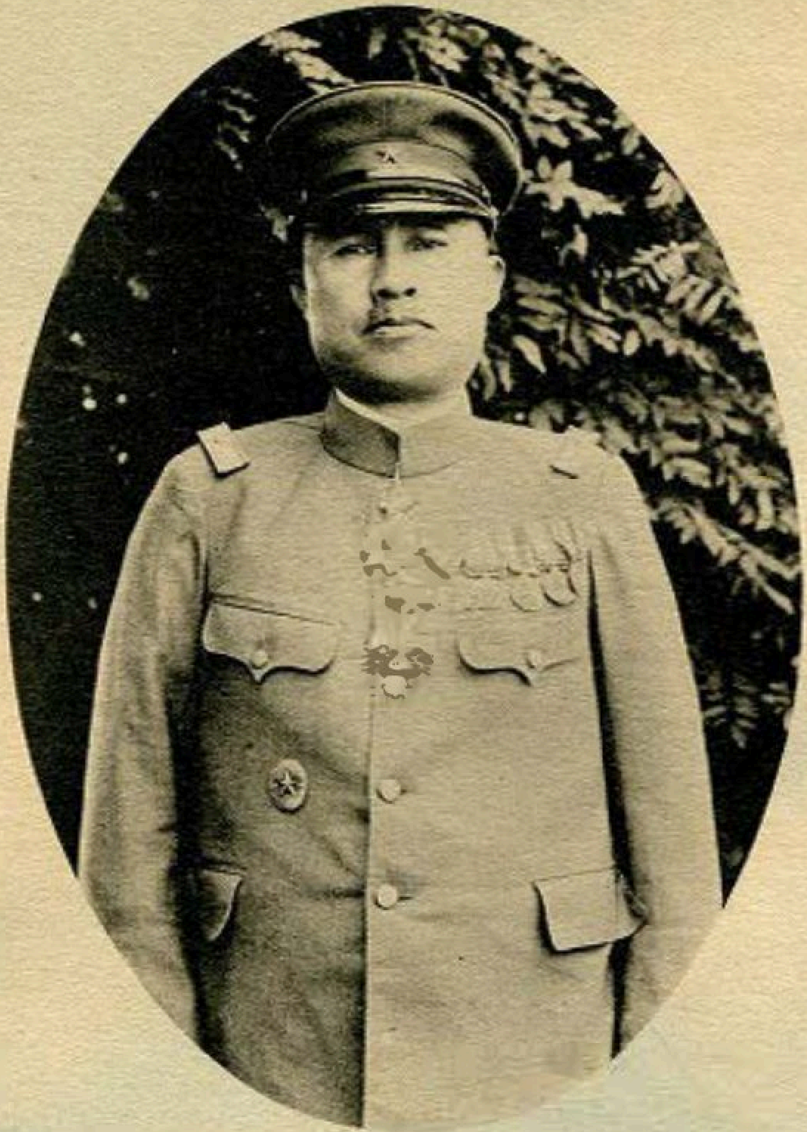

混成第十四旅團長
服部兵次郎

陞井關東南方高地占領直後の狀況
(昭和八年五月十七日)

呼倫貝爾を征す

興安嶺に於ける[illegible]部隊の自動車輸送

入城式に参列せる各分省各旗長及蒙古八旗の代表
蘇炳文司令部前にて（昭和八年一月八日）

ハイラル附近砲撃中の我が砲兵陣地
（昭和七年十二月）

海拉爾に[illegible]
（昭和八年一月八日）

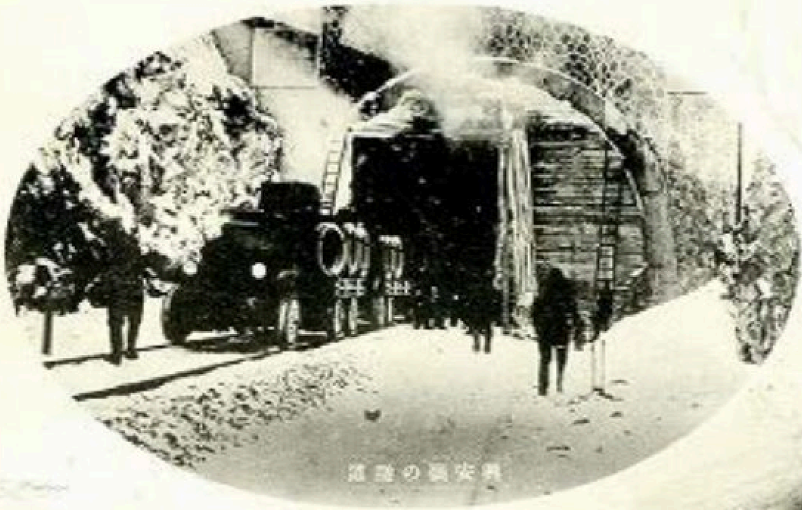

興安嶺の隧道

札蘭屯附近全景

甘珠爾廟に於ける
旅團司令部の宿營（蒙古包）

爛煙天に沖す

歩二七の一大隊、潘家口城壁の爆破
(昭和八年二月二十八日)

大老水溝附近に於ける茂木騎兵の本部
(昭和八年二月二十五日)

歩二七の一大隊喜峯口を衝き鐵門關を占領
(昭和八年三月十日)

喜峯口攻略時に於ける服部旅團司令部
(右端は服部旅團長　昭和八年三月)

喜峯口關門から撃攘の敵の遺棄屍體
(昭和八年三月)

喜峯口附近に於ける山砲の猛撃

熱河喇嘛洞北方高地の戰跡

熱河省の大行李

萬歳の声は遠く関内に

董家口關門に於ける米山先遣隊の幹部
（昭和八年三月十日）

米山先遣隊の冷口關占領
（昭和八年三月四日）

白羊峪占領の賀谷中隊
（昭和八年四月十四日）

熱河省境六道川の鐵行軍（高崎部隊）

平泉に立てられた凱旋門

沙羅山攻撃中の米山先遣隊本部
（昭和八年二月二十八日）

喜峯口北方鐵門關附近守備の歩七二、第一大隊
（昭和八年三月十五日）

関内深く

服部旅團司令部の前進（夏店附近）

[illegible]

夏店に於ける患者の輸送

潘家口に於ける敵前架橋の架設
（昭和八年五月十一日）

[illegible]（昭和八年五月二十八日）

[illegible]

歩三六第二大隊羅井關東南方高地
激戰後羅井關及灤河を望む
（昭和八年五月十?日）

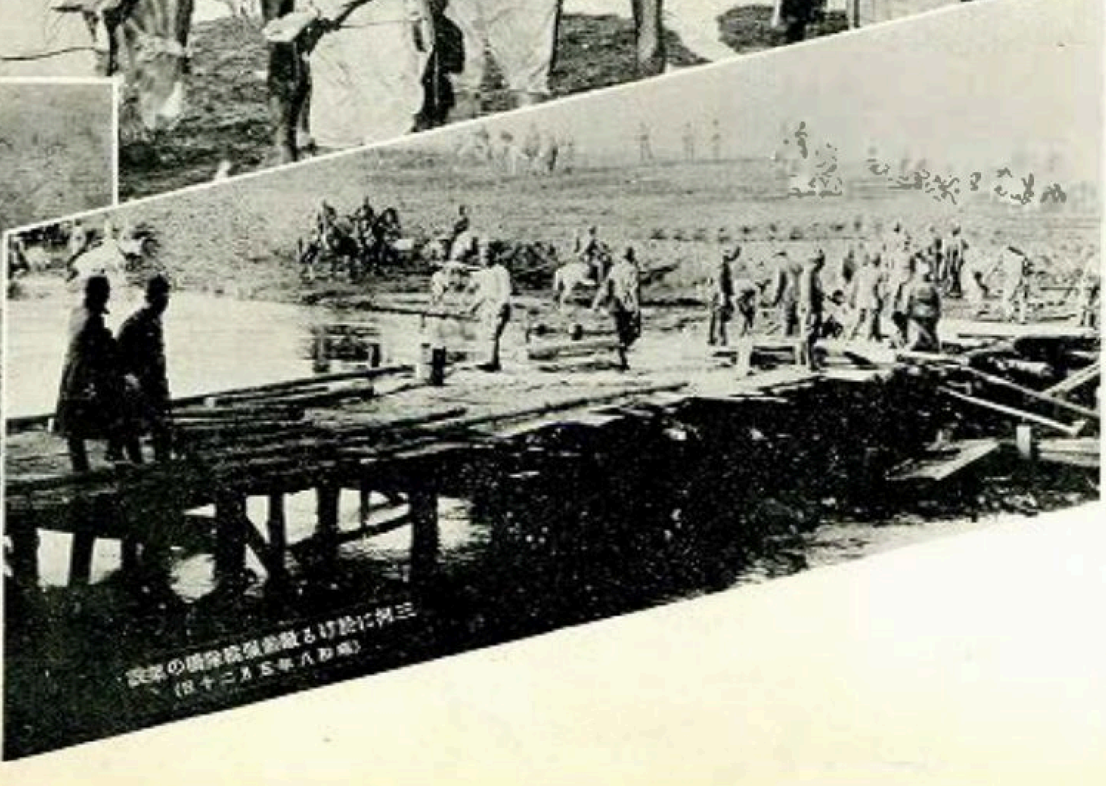

三河に於ける敵前強行架橋の架設
（昭和八年五月二十日）

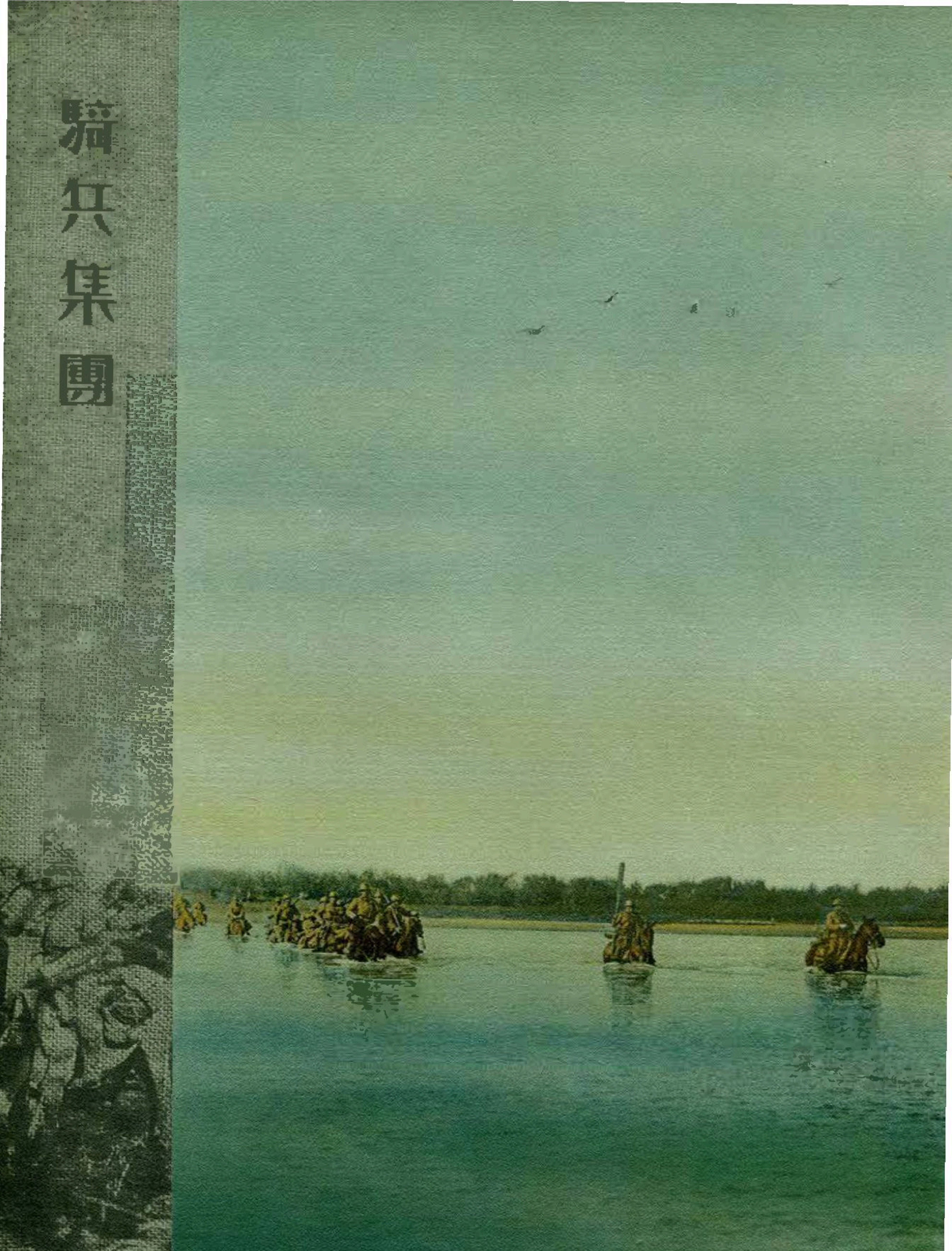

東邊道の討伐に、瀋陽驛より嶺南に向ふ
（昭和七年十月）

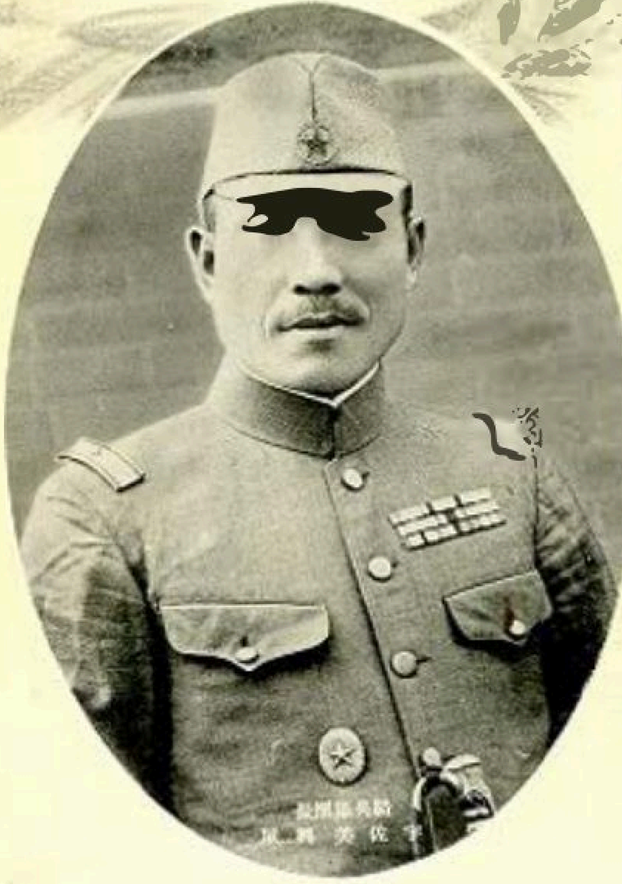

騎兵集團長
宇佐美興屋

萬里長征

昭和八年初秋
陸軍将官宇佐美興屋

騎兵集團司令部職員

[illegible]

東邊道の討伐

馬占山軍の追撃を終りて
海倫に入城す（昭和七年八月）

海倫河を渡河する騎一旅團本部
（昭和七年七月二十九日）

東邊道討伐中の騎一三聯隊本部
（昭和七年十月）

長山堡附近濕地渉過の騎一四
（昭和七年七月二十三日）

騎兵第一旅團長
茂木謙[illegible]

鹵獲せる馬占山の乘馬
（昭和七年八月三日）

蘇炳文討伐の途雪中[illegible]札蘭屯に再び前進す
（昭和七年十二月）

東邊道討伐に於て[illegible]
越えて進撃[illegible]
（昭和七年十月）

東邊道討伐に於て我軍の爆撃に
依り破壊されたる磐石城南門
（昭和七年十月）

鳳凰山附近の戰闘
倒るる[illegible]の死体
（昭和七年十月二十七日）

馬蹄戛々関内を壓す

赤峰城入城直後

拜泉攻撃に於ける
李文圃附近の騎兵陣地
（昭和七年十一月十七日）

北寧線により前進中の
騎兵集團の一部、山海關にて
（昭和八年五月二十六日）

東邊道の討伐
綏江の警備

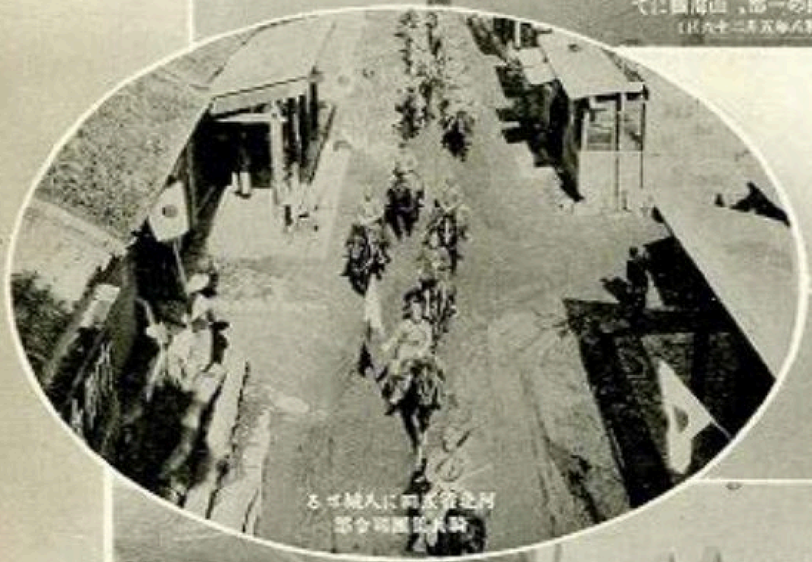

河北省承德に入城せる
騎兵集團司令部

東邊道の討伐、鎮遠縣の我が陣營
（昭和七年十月）

拜泉占領　（昭和七年十一月十九日）

馳騁縱横

廣道河に向つて猛襲開始の
騎兵第二十五聯隊本部

赤峰城へ迫りつゝある騎砲兵中隊

廣道河に於ける山砲の活躍
（昭和八年三月八日）

騎兵第四旅團長
茂木謙之助

赤峰々々へと急ぐ騎二六旅步兵

騎二五の攻撃せし赤峰東城門
（占據直後城頭早く日章旗が翻るを見る）

騎二六王國より引揚ぐ（赤山にて）

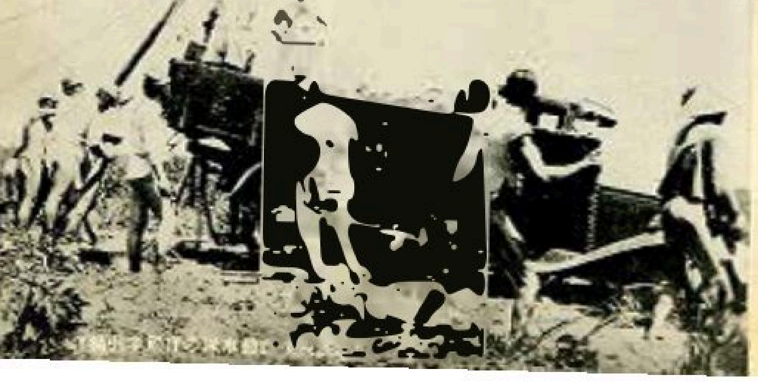

茂木旅團長[illegible]し
戰死者の靈を弔ひての[illegible]

獨立守備隊及其他の部隊

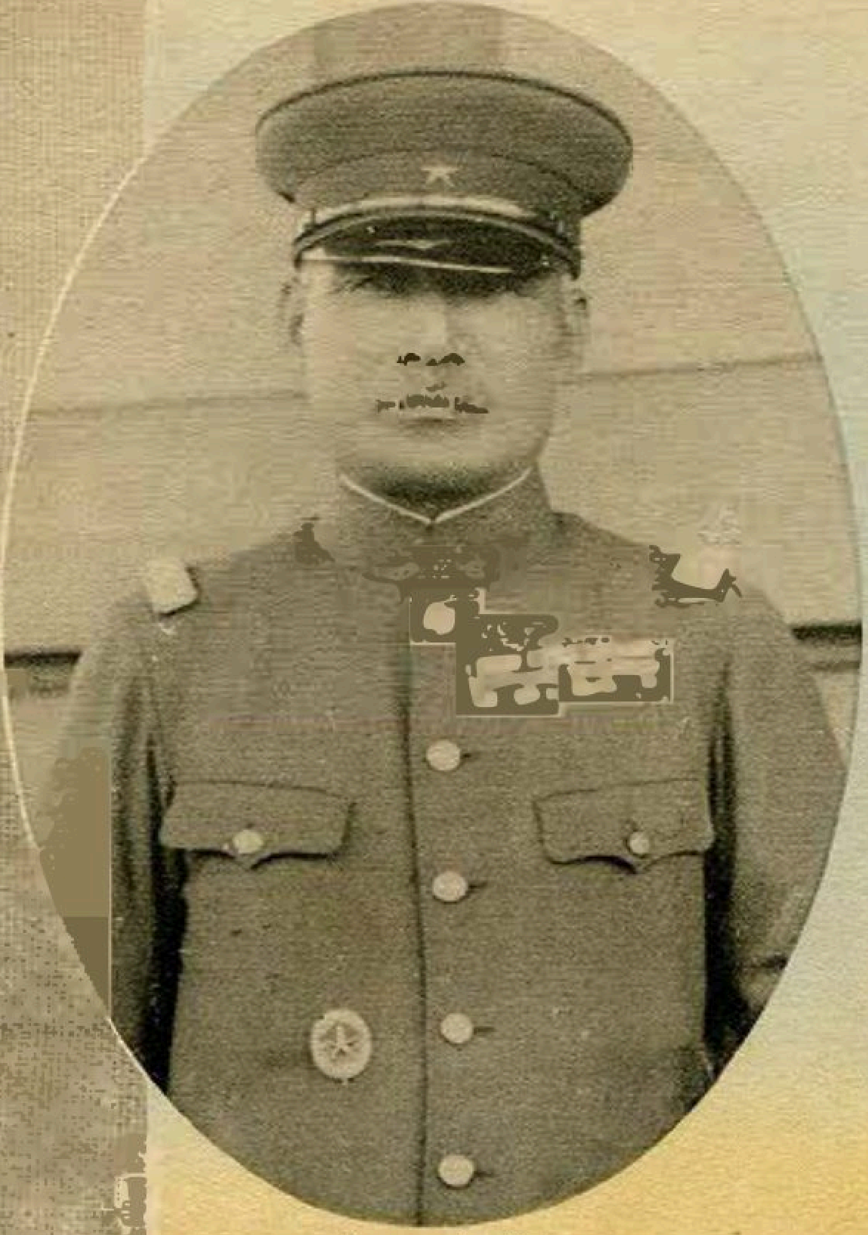

獨立守備隊司令官
井上忠也

瀋陽北門外の中山砲隊縱列

吉海線官地屯に於ける騎馬步兵中隊の入城
（昭和七年十一月二十四日）

吉東遼北地區の五家子へ
入城の皇軍を土民歡迎す

吉長東龍地區討伐の第四大隊
第一中隊の双陽入城
（昭和七年十一月二十日）

三角地帯討伐に出動部隊の無線班
瑞溝附近に於て

白甸鎮に於て降伏し来れる
陶嘗文匪に坂澤支隊長の訓示

我軍の旗

四洮線三河口鐵橋の守備
(満歩五ノ一團)

敵續々降る

出車、楊宇霆の墓前を進軍
(満歩五上野部隊)

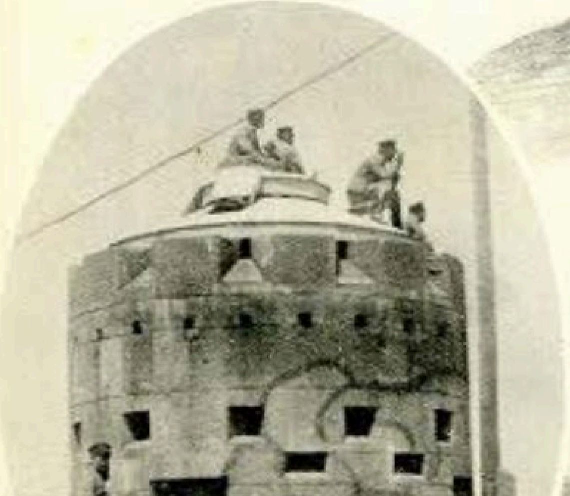

鐵道守備
(満歩五の守備隊)

三角地帯討伐中(昭和七年十二月十八日)

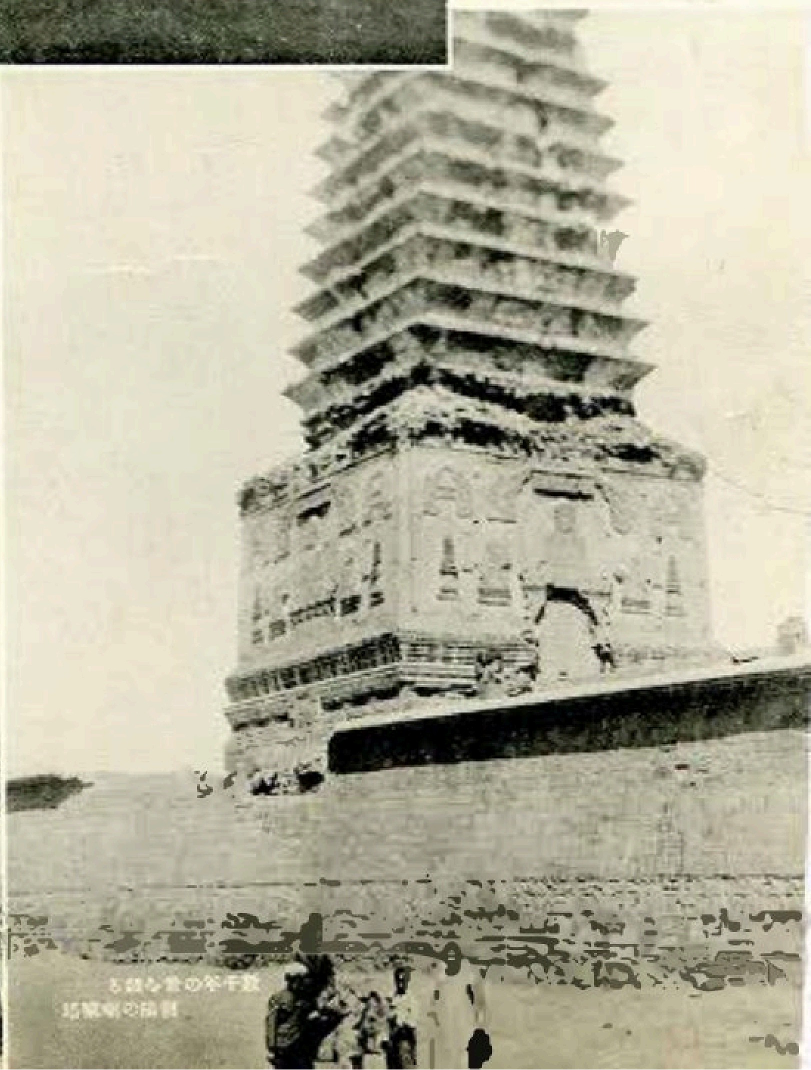

数千年の昔を語る
朝陽の喇嘛塔

飛行隊の活躍

[illegible]附近の[illegible]

朝陽南方高地上の喇嘛寺

承徳全景

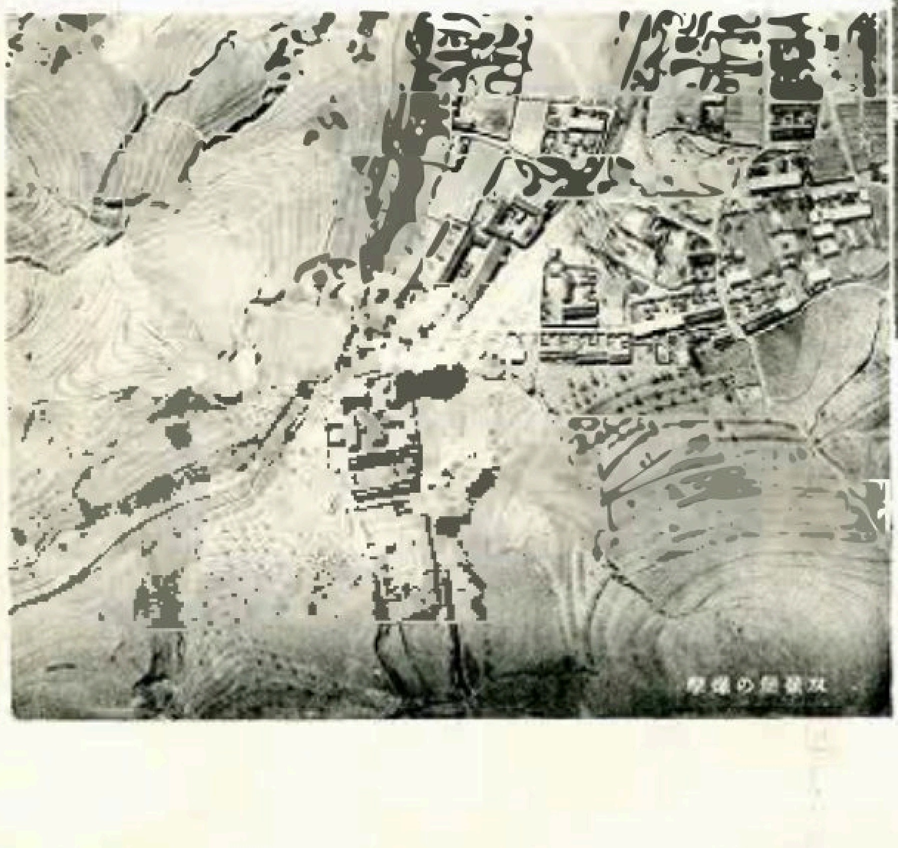

双[illegible]営の爆撃

開魯南方の砂漠地帯

[illegible]某飛行場に於ける八七式重爆機の整備

空の制壓と軍の命脈

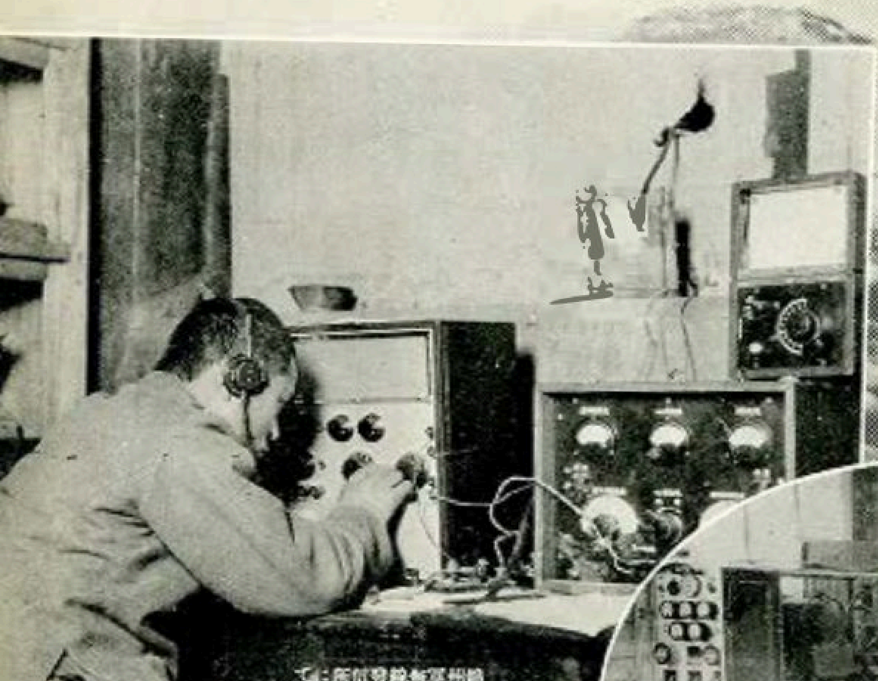

錦州軍無線發信所にて
（昭和八年二月下旬）

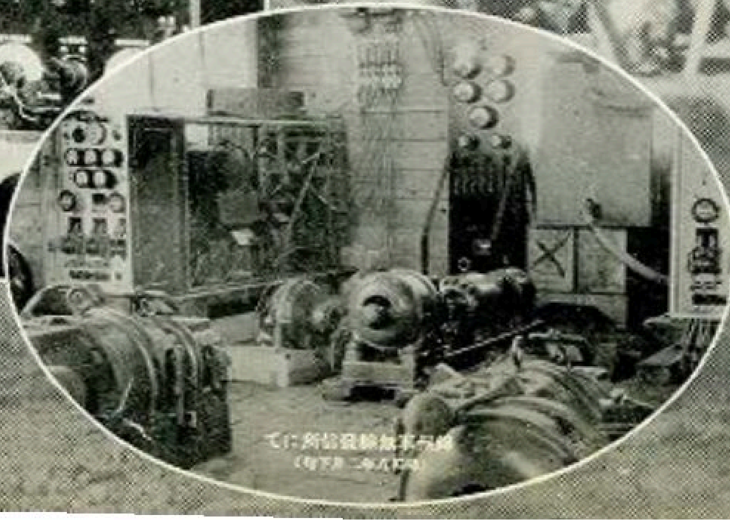

古北口北側に於ける野砲八、高射砲隊陣地

鐵道隊と戰車隊

敷設の鐵道第一聯隊第一大隊
（昭和八年三月）

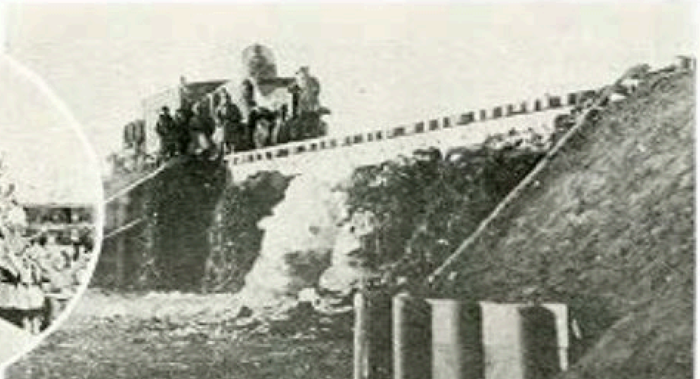

鐵道第一聯隊第一大隊の
海克線建設作業（昭和七年十一月）

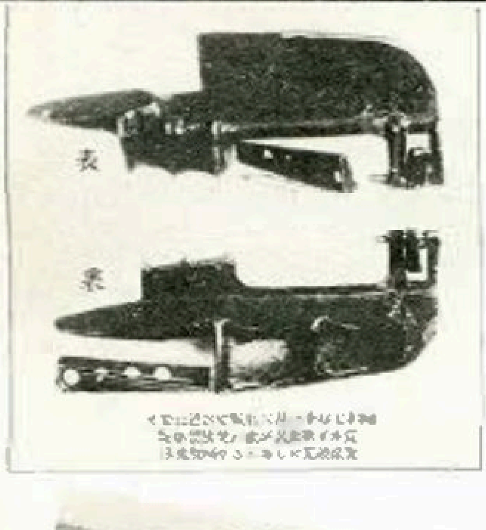

荒木工兵大尉の記念碑

興安嶺隧道附近に於て敵の
突[illegible]せる車輛（昭和七年十二月）

古北口北門占領の[illegible]
（昭和八年三月十二日）

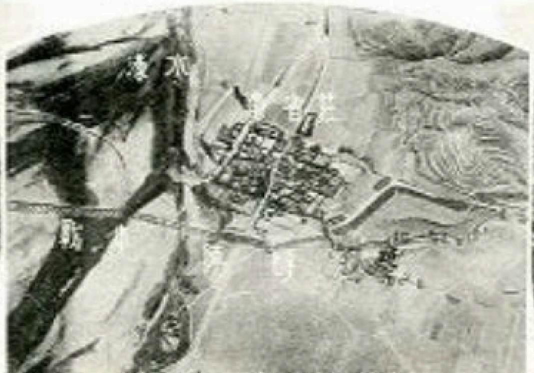

古北口北門占領の戰車隊
（昭和八年三月十二日）

要塞支隊の進軍

地靈人忠

安藤書

旅順要塞司令官
安藤紀三郎

大鄭家屯に於ける旅順要塞支隊本部職員

貔子窩より城子疃へ前進する
旅順要塞支隊

旅順要塞支隊の遼河渡河

旅順要塞支隊山砲小隊

憲兵隊と衛生機關

關東軍野戰病院列車の手術室

昭和七年九月奉天に於て
檢擧せる中國共產黨の一味

昭和七年十月營口に於て匪賊の爲め拉致せられたる
英國人解放せる際の記念撮影

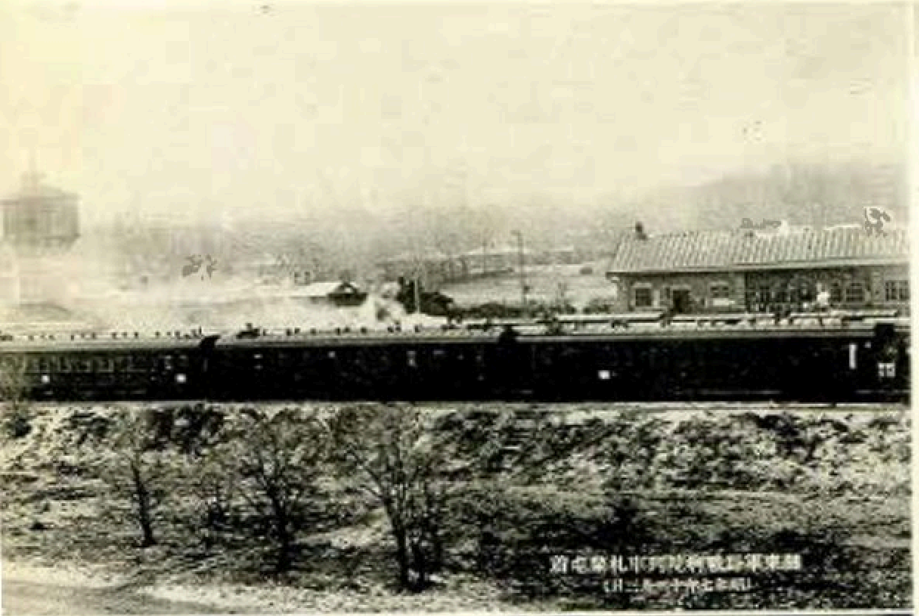

關東軍野戰病院列車札蘭屯着
(昭和七年十一月二日)

熱河憲兵隊員に逮捕されたる偽造貨幣犯人

ハルビン第三中學校に於けるハルビン衞戍病院

ハルビン第三中學校に於けるハルビン衞戍病院

故石本權四郎氏墓標建設さ之が踏査に
從事せる憲兵及野戰建築委員
(昭和八年三月十九日)

兵站諸部隊

兵站監部首腦
同兵務所職員一同

の輸送と患者後送に
努める關東軍空中輸送隊
（昭和八年二月廿三日）

自動車隊の承德東方谷地通過

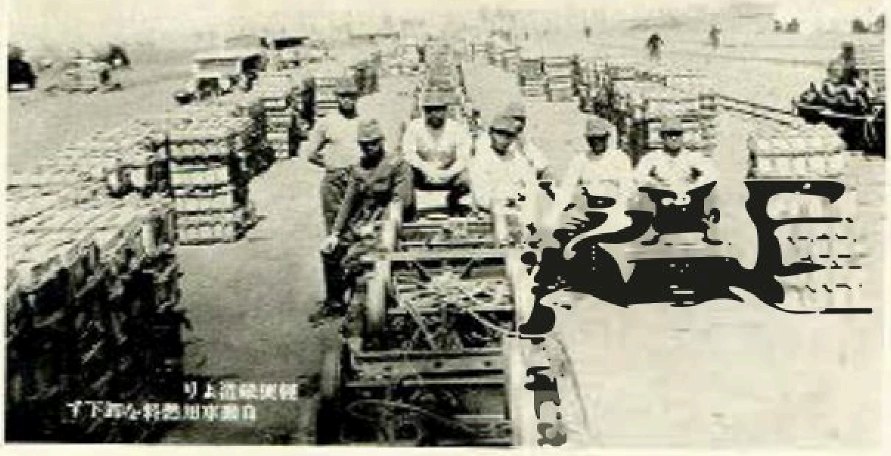

輕便鐵道より
自動車用燃料を卸下す

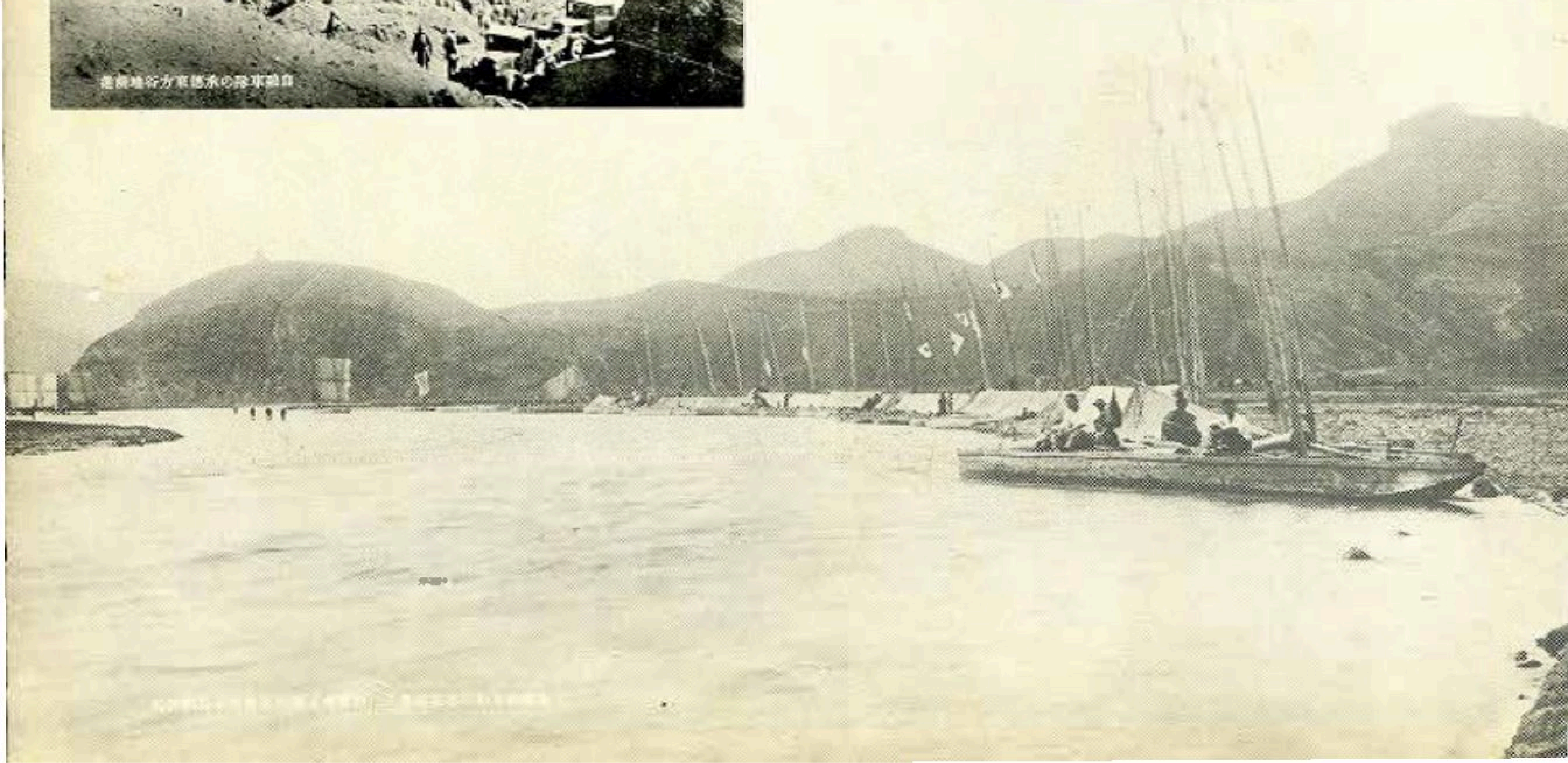

軍需品は續く

山海關出張所陸揚げ

倉庫出張所

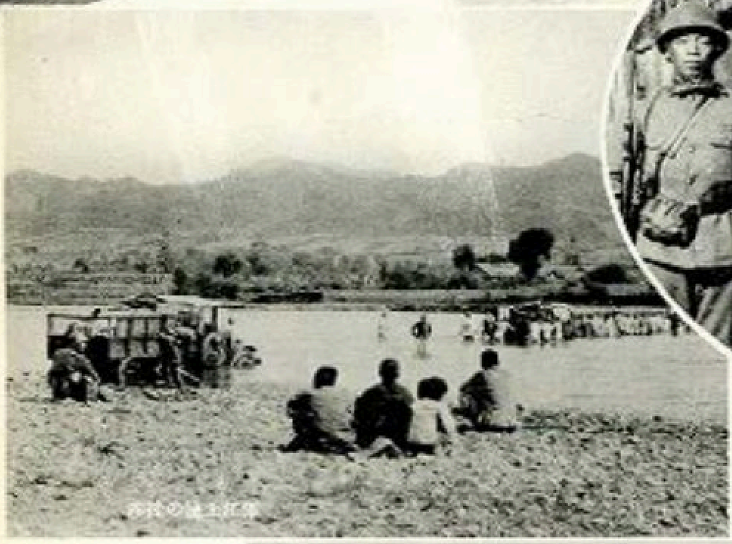

錦州支庫

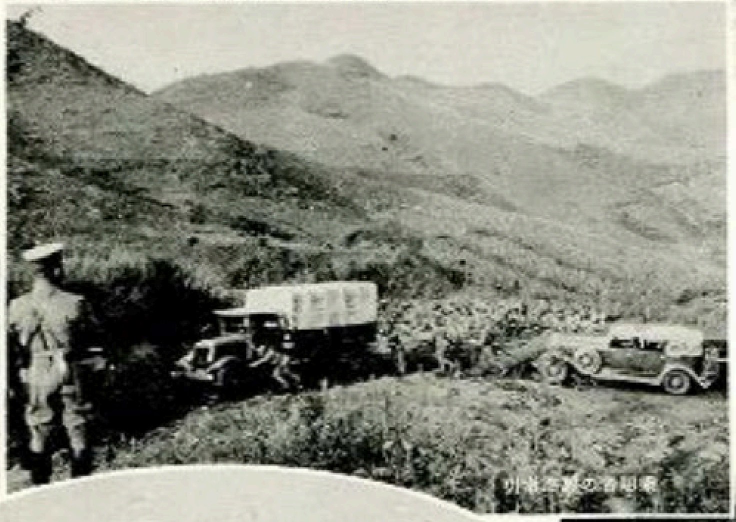

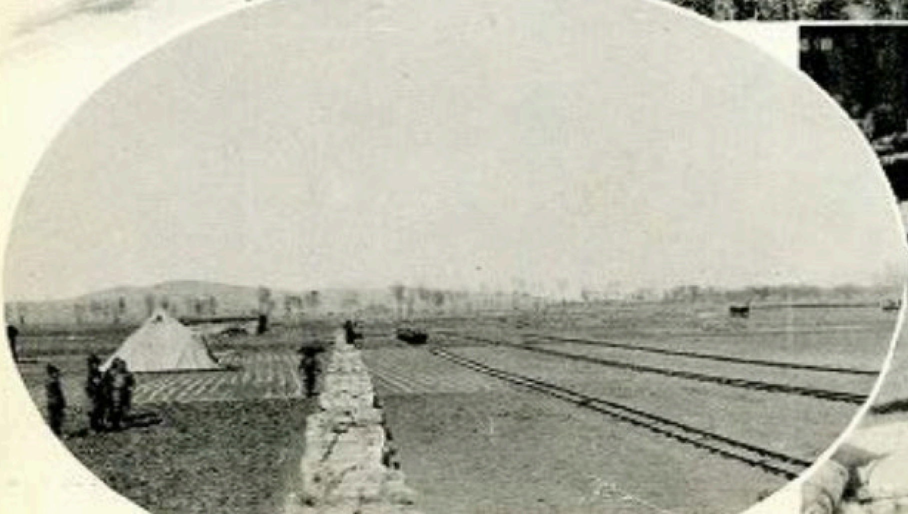

朝鮮軍出動部隊

派遣隊掩護の[illegible]

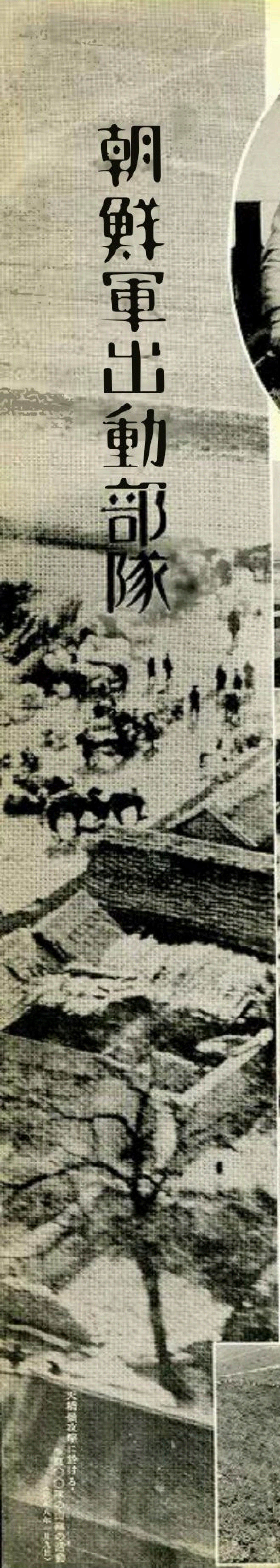

大橋嶺攻擊に於ける朝鮮〇〇隊の活動

前間島臨時派遣隊長
池田信吉

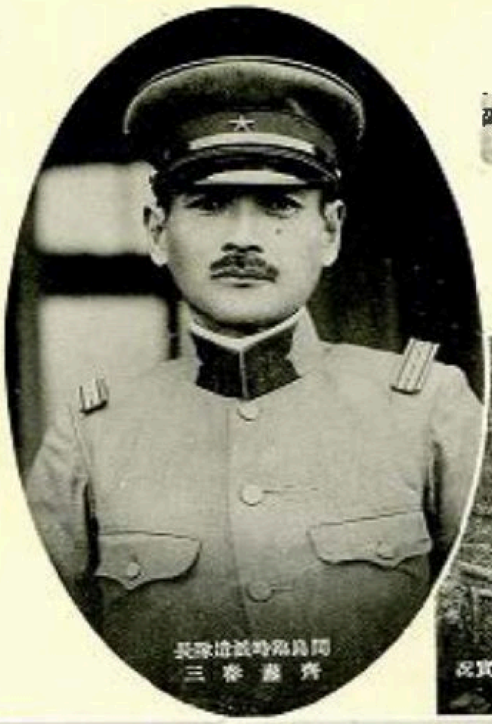

間島臨時派遣隊長
齊藤春三

朝陽川北方吉林地帶匪賊討伐の掩護實況
（昭和八年一月五日）

間島臨時派遣隊の施設により敷設線全通
齊藤派遣隊長の釘打式（昭和八年四月二十日）

局子街衛生班の活動（昭和八年五月）

間島臨時派遣隊騎兵隊の活動

間島臨時派遣隊騎兵隊の奮鬪

工兵隊の會寧附近豆滿江架橋

間島臨時派遣隊工兵隊の作業實況

匪賊を[illegible]る

第二十師團第三旅團部隊外沿書
大望樓占據の光景 (昭和七年六月)

大平哨に於ける匪賊の歸順式 (昭和七年十二月)

大平哨に於ける匪賊の歸順式 (昭和七年十二月)

大平哨の戰闘 (昭和七年九月八日)

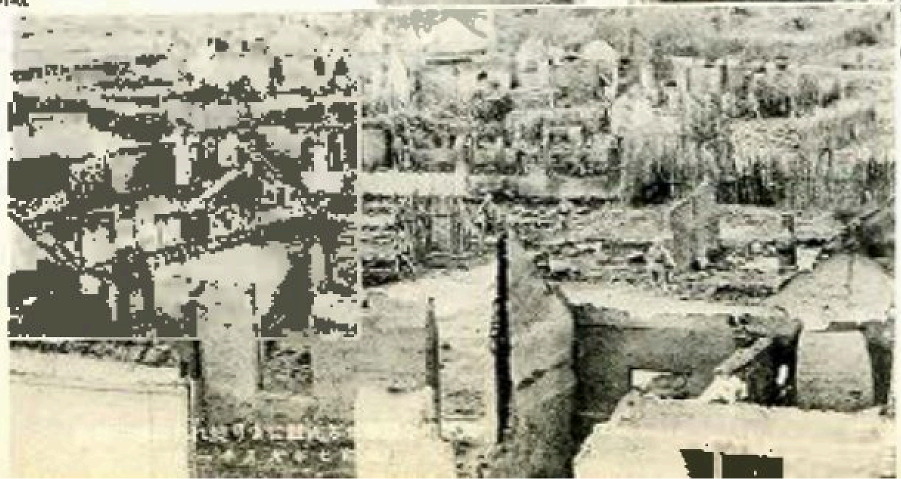

東寧縣住民大衆の我飛行機を仰ぐ（昭和八年）

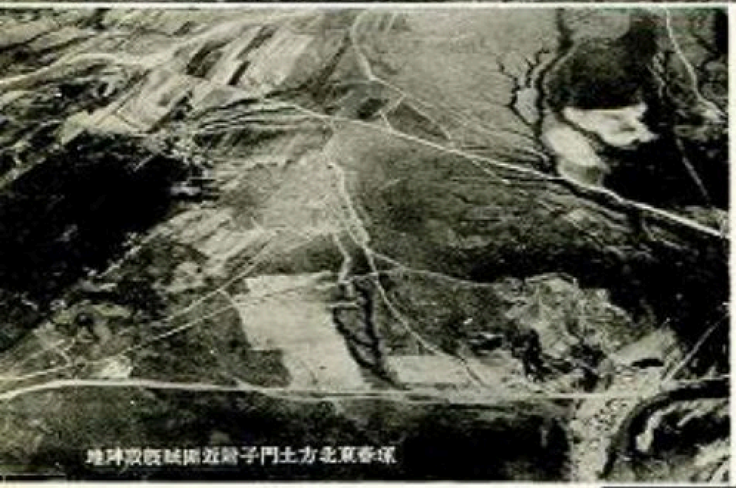

琿春東北方土門子附近匪賊陣地

龍井村飛行場附近の住民に
飛行隊長訓示の後、記念撮影

飛行隊の猛撃

間島豆滿江の天圖線國際鐵橋

三道溝の敵を爆撃の飛行隊
（昭和七年六月廿五日）

龍井村東北方に設けられたる我飛行場附屬設備

東寧縣の火災（昭和七年六月廿二日）

討匪の跡

西部守備隊の指導により帰順式を挙ぐる紅槍会匪団に対し皆藤英徳隊長訓示す
（昭和八年四月）

匪賊に襲はれたる三道溝井上木材事務所分署の惨状

第二十師団第三中隊が討伐せる匪賊の遺棄品

大刀会の槍術

大平哨守備隊の押収兵器

鹵獲品の一部

陣中風景

敵根據の跡

寧衛攻擊の戰利品
（昭和七年十月十日）

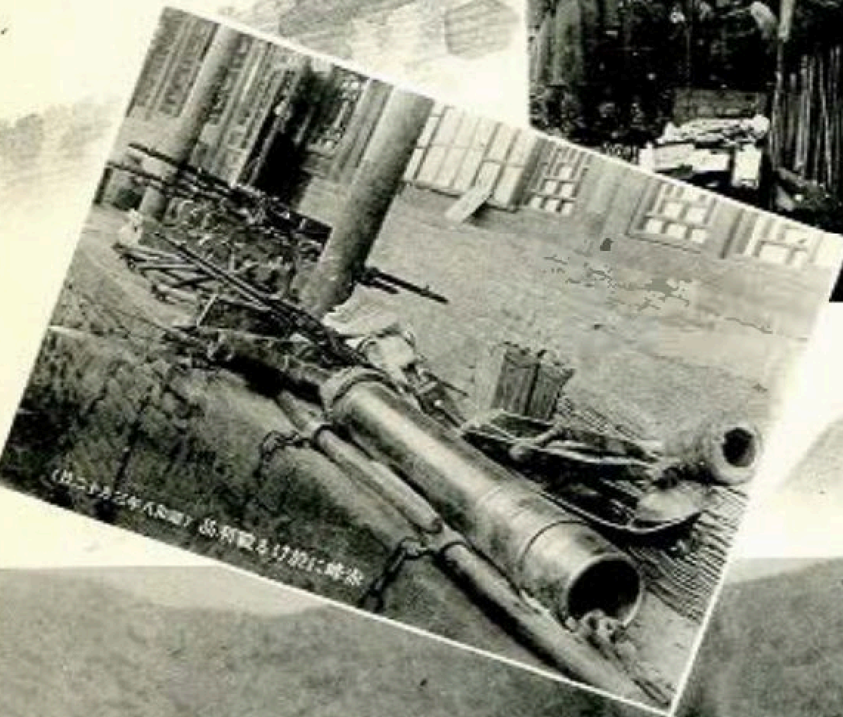

赤峰に於ける戰利品（昭和八年三月十二日）

赤峰に於ける戰利品（[illegible]）

鹵獲兵器の燒却

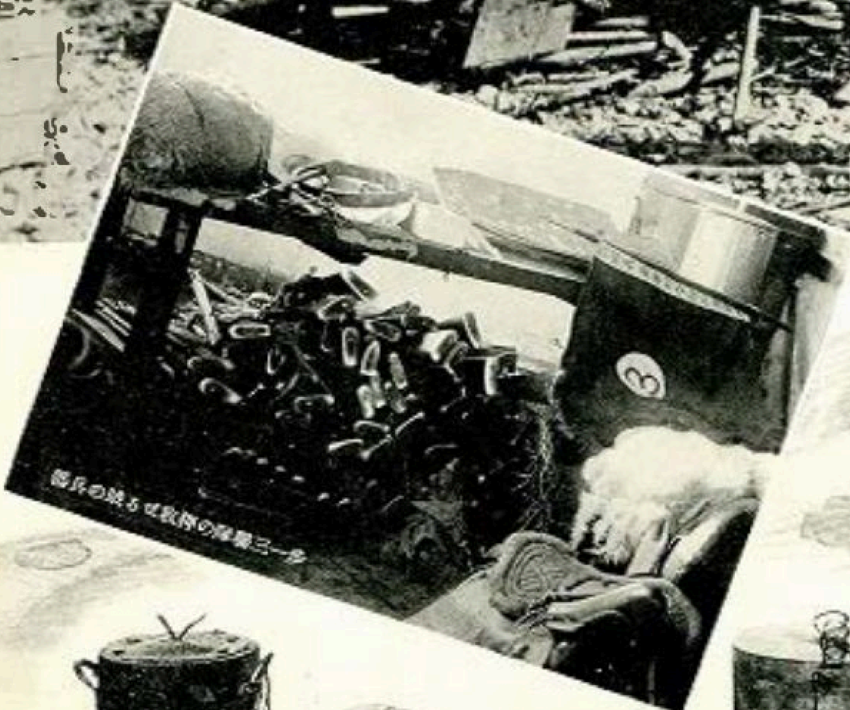

多三一撃撃の收取せら鉄の兵部

陣中散見

錦州に於ける軍司令部の祝宴

[illegible]

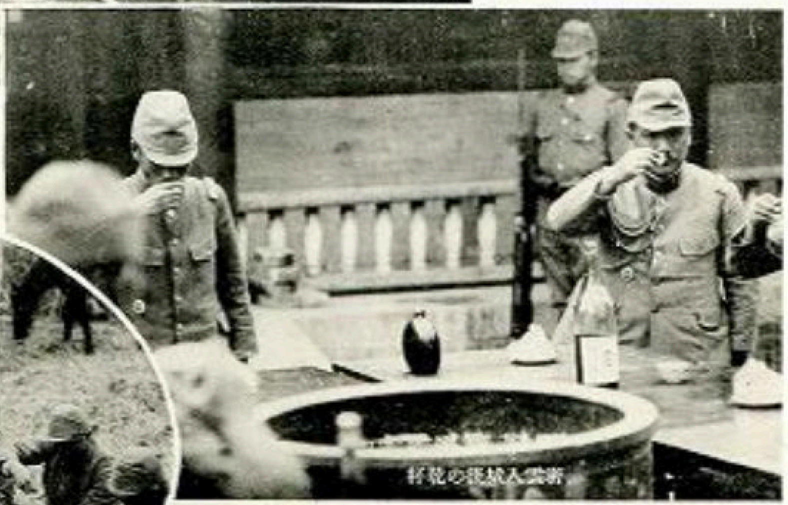

新雲入城後の乾杯

六家子に於ける野砲六、第三大隊本部の糧秣調製（昭和七年四月四日）

少憩、軍曹旅團

故郷よりの便り、慰問袋にて（昭和七年四月十六日）

慰問袋の分配

關東軍部隊の歸還式（昭和七年七月十日）

一月元旦飛行隊にて飛行機にお祝酒を捧げる

三角地帶討伐當時大番子の入浴場

北滿風景

熱河風景

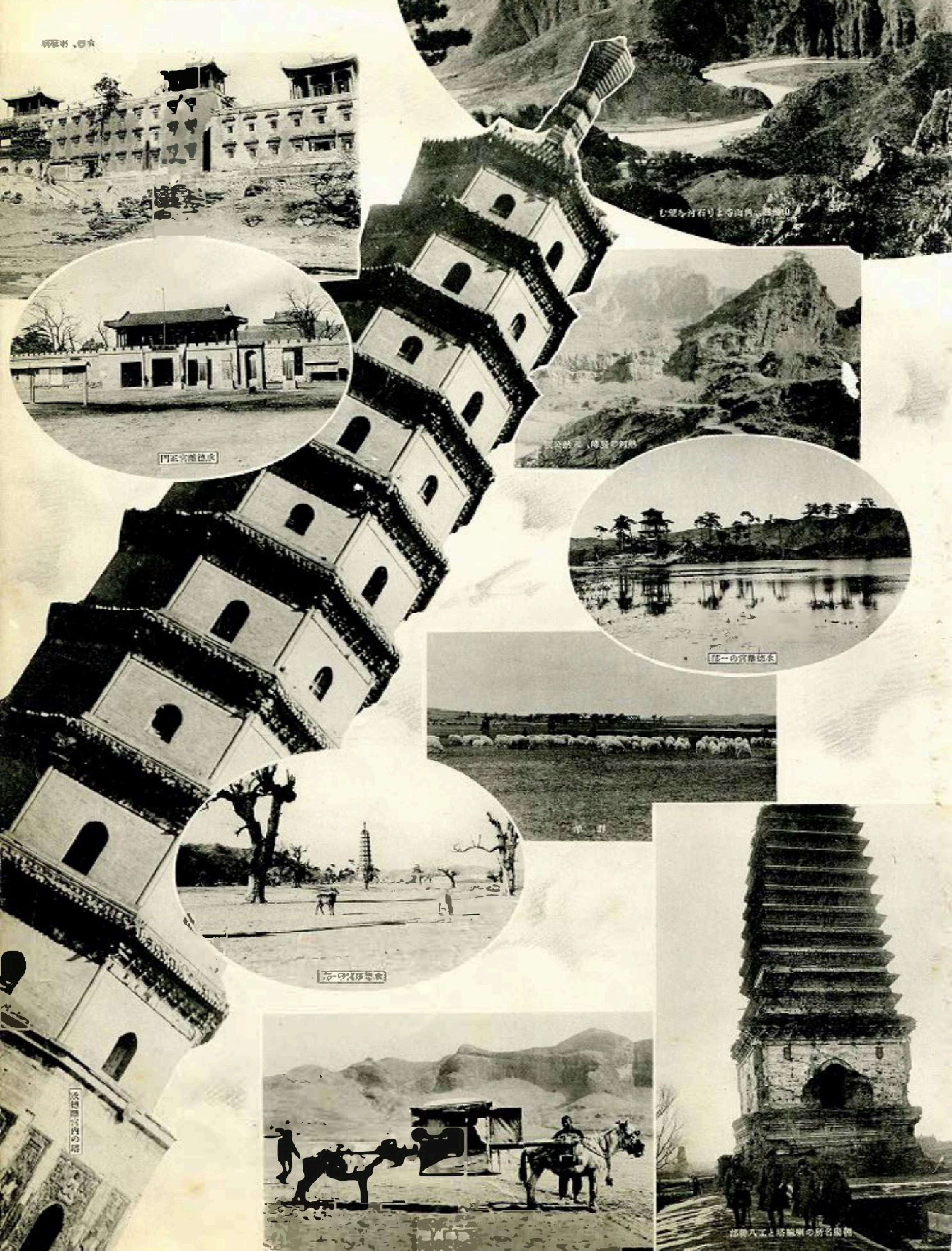

[illegible]角山寺より石河を望む

承德離宮正門

熱河の[illegible]峰、[illegible]

承德離宮の一部

群羊

承德離宮の一部

承德離宮內の塔

朝陽名所の喇嘛塔と八工幹部

光輝ある戰傷病

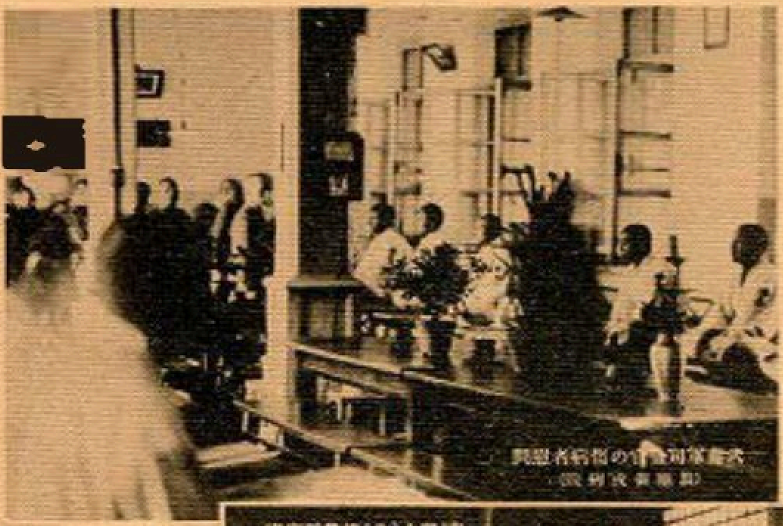
武藤軍司令官の傷病者慰問
([illegible])

山海關に於ける患者列車
(昭和八年五月十日)

錦縣合(北)繃帶所病室
(昭和八年三月十五日)

御下賜繃帶拜受の光榮

外科病室の一部 ([illegible])

[illegible]の溫突病室

傷兵を運ふ

患者輸送機の活動

ミスベ[illegible]の内部

傷者を病院車に運ふ

[illegible]店附近の傷者輸送
（昭和八年四月十八日）

重症患者の載[illegible]（[illegible]）

[illegible]

手術台用自動車（[illegible]）

速に原隊復歸を念じて

湯崗子臨時陸軍療養所……

外科病室に收容（錦州衞戍病院）

錦州衞戍病院全景

湯崗子臨時陸軍療養所屋上の傷病者日光浴
（奉天衞戍病院）

ラヂオに樂しむ傷病者
（……衞戍病院）

患者の休閑文庫（……衞戍病院）

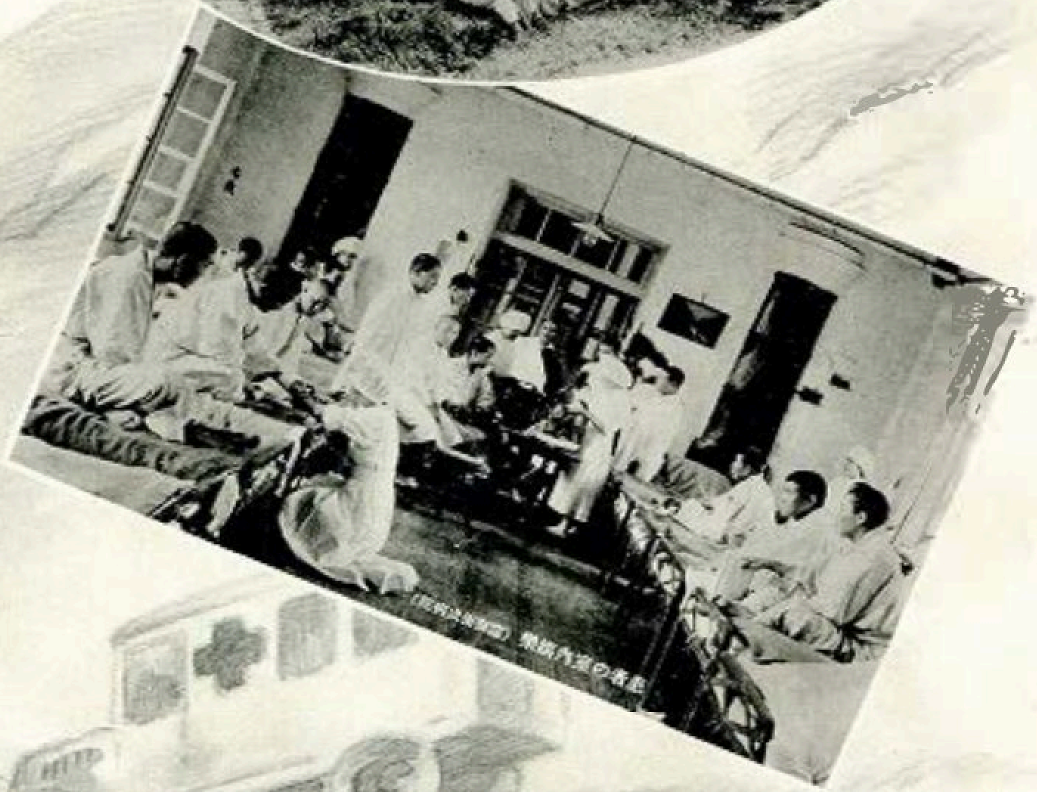

患者の室内娯樂（……衞戍病院）

……の警戒

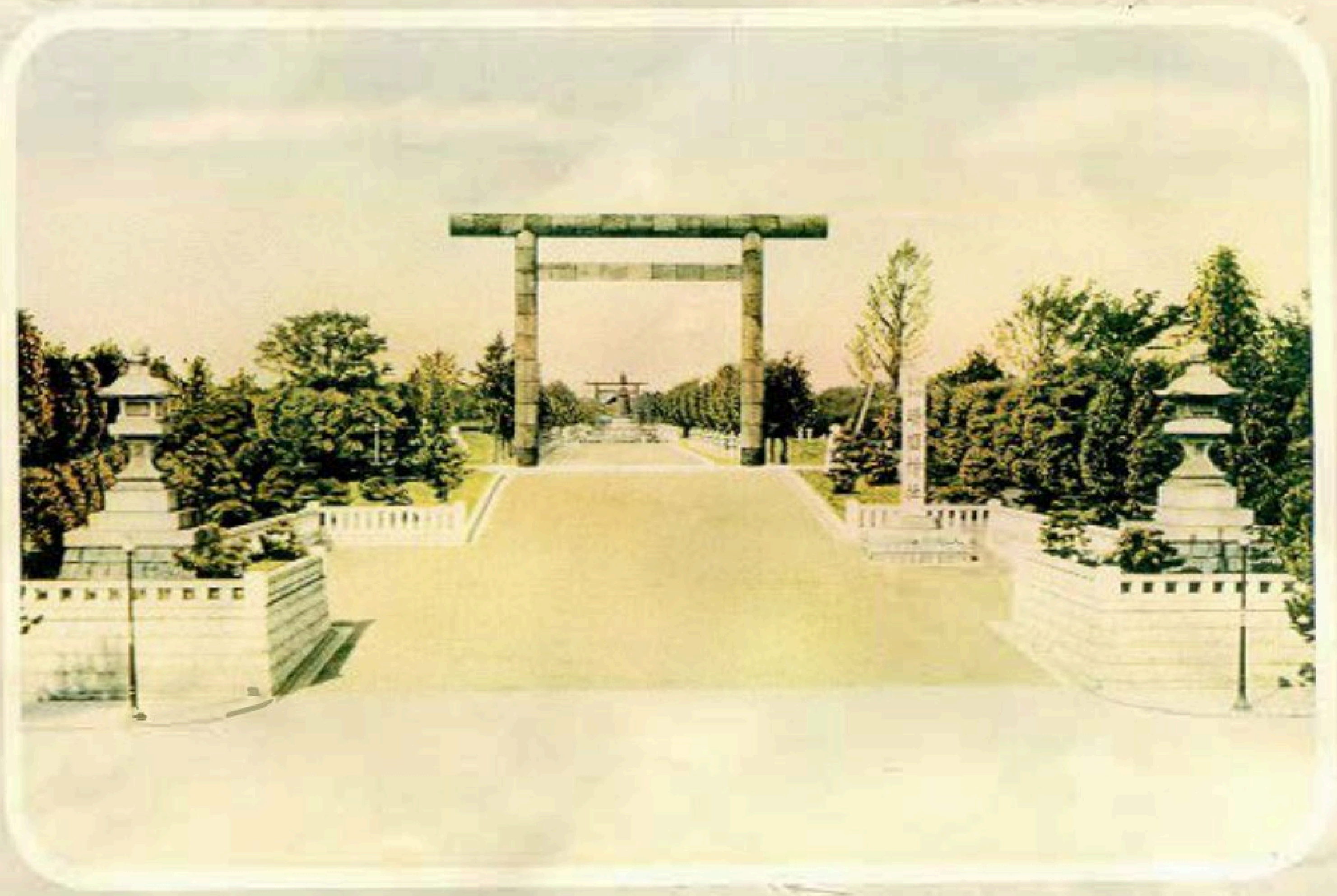

護國の神

英魂昇天

錦州師團司令部に於ける第六師團戰歿者慰靈祭
(昭和八年七月五日)

(昭和八年七月二十九日)

赤峰領事館前に於ける火葬骨拾ひ
(昭和八年三月)

赤峰に於ける十四勇士の慰靈祭
(昭和八年三月)

招魂式

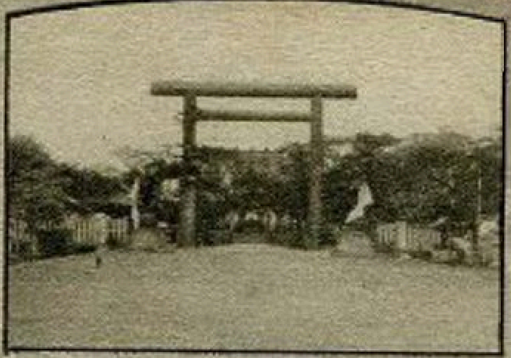

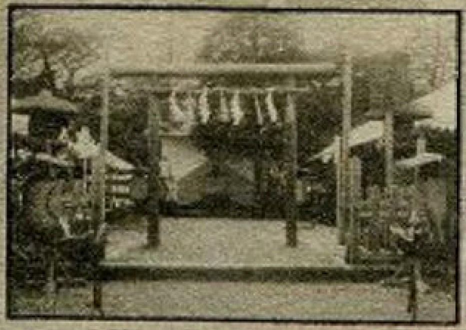

招魂斎庭

死歿者名簿

自昭和[illegible]年[illegible]月[illegible]日
至昭和八年九月十八日

所属部隊	官等級	氏名	死亡年月日	死亡場所
関東軍司令部	[illegible]	[illegible]	[illegible]	[illegible]

歩兵第十六聯隊

[illegible]

歩兵第二十九聯隊

[illegible]

参列ノ叙任官以下

参列ノ叙任官以下

歩兵第二十九聯隊　陸軍歩兵上等兵　渋川源[illegible]　八・六・一　[illegible]
歩兵第三十四聯隊　陸軍歩兵軍曹　大鳥朔太郎　八・二・二〇　熱河省[illegible]戦死
同　陸軍歩兵上等兵　佐々木精一　同　同
同　同　竹越其一　同　同
同　同　大見七郎　八・三・一五　六道溝附近戦死
同　同　村山幸治　八・三・二　同
同　同　今井喜三次　同　老爺嶺附近戦死
同　同　瀬尾朔王　八・三・四　同
同　同　鈴木幸助　八・三・八　黄花河戦死
同　同　長谷川長藏　七・一〇・九　奉天省二股戦死
同　同　越野勇　同　同
同　同　武藤[illegible]一郎　同　同
同　同　関谷清七　同　同
同　陸軍歩兵伍長　大山勝平　七・一〇・一四　五道溝附近戦死
同　陸軍歩兵上等兵　渡部勝治　同　同
同　同　広瀬茂光　同　同
同　同　小島政治　同　同
同　同　五十嵐安三　同　同
同　陸軍歩兵伍長　渡辺健治　七・一〇・二六　老溝子附近戦死
同　陸軍歩兵上等兵　佐藤與六　同　紅花甸戦死
同　同　[illegible]藏　同　同
同　同　佐藤幸作　八・一・一六　錦州戦死
同　陸軍歩兵中尉　荻川京三郎　八・一・一　同
騎兵第二聯隊　陸軍騎兵曹長　伊藤恒郎　[illegible]　[illegible]
同　同　米川吉次　同　同
野砲兵第二聯隊　陸軍二等看護長　加藤虎之助　[illegible]　遼陽衛戍病院
同　陸軍砲兵上等兵　伊藤貫一　七・九・二三　[illegible]
同　同　斎藤[illegible]　八・九・一五　[illegible]衛戍病院
同　同　林田金次郎　[illegible]　[illegible]
同　同　[illegible]健次　[illegible]　[illegible]
同　同　斎藤林次郎　八・一・二七　仙台衛戍病院
同　陸軍砲兵曹長　宍戸[illegible]　八・二・二二　同
同　陸軍砲兵一等兵　松坂新次郎　八・四・二〇　[illegible]
工兵第二大隊　陸軍工兵伍長　山井藤[illegible]　[illegible]　仙台衛戍病院
歩兵第十三聯隊　陸軍歩兵上等兵　西澤竹一　[illegible]　吉林省[illegible]山附近
同　陸軍歩兵伍長　野際[illegible]　八・五・一〇　熱河省[illegible]附近
同　同　市川森夫　同　同
同　陸軍歩兵上等兵　中島省[illegible]　同　同
同　陸軍歩兵少佐　上原[illegible]　八・四・二　中華民國河北省[illegible]戦死
同　陸軍歩兵軍曹　北澤博　同　熱河省[illegible]附近戦死
同　陸軍歩兵伍長　宮本保　同　中華民國河北省[illegible]戦死
同　陸軍歩兵上等兵　山口[illegible]　同　熱河省[illegible]戦死
同　陸軍歩兵一等兵　大森藤[illegible]　[illegible]　[illegible]附近戦死
同　陸軍歩兵中佐　越谷貞一　八・四・一六　奉天省[illegible]州[illegible]
同　陸軍歩兵少尉　山口[illegible]　[illegible]　同
同　陸軍歩兵上等兵　東谷[illegible]　八・四・一六　同
同　陸軍歩兵伍長　山内正　八・四・一六　中華民國河北省[illegible]戦死
同　陸軍歩兵上等兵　[illegible]　八・四・一七　奉天省奉天衛戍病院
同　陸軍歩兵曹長　木田大一郎　八・四・二三　中華民國河北省[illegible]戦死
同　陸軍歩兵上等兵　西[illegible]力　八・四・二〇　同　[illegible]戦死

歩兵第十三聯隊　陸軍歩兵伍長　島村迪　八・五・一四　中華民國河北省[illegible]戦死
同　同　小山[illegible]　[illegible]　同
同　陸軍歩兵上等兵　西上静夫　[illegible]　同　[illegible]戦死
同　陸軍歩兵伍長　黒田[illegible]　[illegible]　熱河省[illegible]戦死
同　陸軍歩兵上等兵　丸山[illegible]　[illegible]　[illegible]
同　陸軍歩兵伍長　中林[illegible]　[illegible]　[illegible]戦死
同　陸軍歩兵伍長　松本卯次郎　[illegible]　大[illegible]生[illegible]
同　陸軍歩兵上等兵　小佐六郎　八・八・八　奉天省[illegible]戦死
同　陸軍歩兵[illegible]　[illegible]一郎　[illegible]　同　[illegible]戦死
歩兵第四十七聯隊　陸軍[illegible]　藤田[illegible]　[illegible]　熱河省[illegible]戦死
同　陸軍歩兵曹長　半[illegible]　八・[illegible]　[illegible]戦死
同　陸軍歩兵中尉　佐藤一二三　八・四・一〇　[illegible]附近戦死
同　陸軍歩兵伍長　佐渡部夫　八・四・一七　同　[illegible]附近戦死
同　陸軍歩兵上等兵　田上[illegible]　[illegible]　同
同　陸軍歩兵伍長　井上[illegible]　[illegible]　同　[illegible]戦死
同　陸軍歩兵伍長　[illegible]　[illegible]　同　[illegible]戦死
同　陸軍歩兵上等兵　河野武生　同　同　[illegible]附近戦死
同　同　赤[illegible]　[illegible]　同　[illegible]戦死
同　同　安藤[illegible]力　[illegible]　熱河省[illegible]
同　同　井上入[illegible]　[illegible]　同　[illegible]戦死
同　同　内原喜之助　[illegible]　[illegible]戦死
歩兵第二十三聯隊　陸軍歩兵曹長　林日久勝　[illegible]　熱河省[illegible]戦死
同　同　[illegible]　同　同
同　陸軍歩兵伍長　鈴木[illegible]　同　同
同　同　鈴木常[illegible]　同　同
同　同　[illegible]　同　同
同　同　[illegible]　同　八達子[illegible]戦死
同　同　[illegible]　同　[illegible]
同　同　九平[illegible]　同　同
同　同　江[illegible]　同　[illegible]
同　陸軍[illegible]兵上等兵　森山虎吉　同　[illegible]戦死
同　同　[illegible]　同　同
同　陸軍歩兵上等兵　[illegible]　[illegible]　[illegible]
同　陸軍[illegible]兵伍長　[illegible]　[illegible]　[illegible]
同　同　西[illegible]　同　同
同　同　[illegible]光雄　[illegible]　[illegible]病院
同　同　大野[illegible]　[illegible]　[illegible]
同　同　[illegible]郎　[illegible]　同　[illegible]戦死
同　陸軍歩兵伍長　[illegible]　[illegible]　[illegible]病院
同　陸軍歩兵上等兵　佐藤[illegible]一　[illegible]　[illegible]
同　陸軍歩兵一等兵　平田[illegible]市　[illegible]　[illegible]
同　陸軍歩兵大尉　大[illegible]十郎　[illegible]　中華民國[illegible]死
同　陸軍歩兵曹長　[illegible]　[illegible]
同　同　小[illegible]正[illegible]　同
同　同　[illegible]　同
同　同　[illegible]山[illegible]　同
同　同　[illegible]　同
同　陸軍歩兵伍長　[illegible]三郎　同
同　陸軍歩兵上等兵　[illegible]市　同

文武官本殿參拜

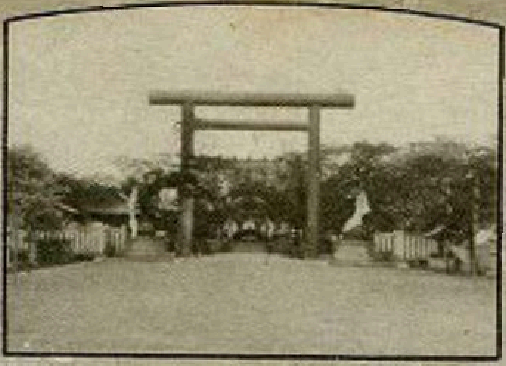

[illegible]遺族[illegible]參拜

部隊	官等	氏名	年月日	場所
步兵第二十三聯隊	陸軍步兵上等兵	桑木貞夫	今・六・一〇	中華民國河北省[illegible]戰死
同	同	後藤[illegible]	同	同
同	同	河野[illegible]	同	同
同	陸軍步兵少尉	日[illegible]	今・四・三	同[illegible]戰死
同	陸軍步兵伍長	[illegible]	同	同
同	同	[illegible]	今・四・六	奉天省錦州野戰病院戰傷死
同	陸軍步兵上等兵	小[illegible]	今・四・三	中華民國河北省[illegible]戰死
同	同	[illegible]井[illegible]一	同	同
同	陸軍步兵伍長	[illegible]	今・六・八	同[illegible]戰死
同	同	今村[illegible]	同	同
同	陸軍步兵上等兵	[illegible]	同	同
同	同	[illegible]	同	同
同	同	[illegible]	同	同
同	同	大[illegible]	同	同 五里[illegible]戰死
同	同	[illegible]	同	同
同	陸軍步兵伍長	[illegible]	今・九・九	同[illegible]戰傷死
同	同	天[illegible]	今・一〇・二〇	同[illegible]安戰死
同	陸軍[illegible]兵中佐	上村[illegible]	今・[illegible]	同[illegible]戰死
同	陸軍步兵伍長	[illegible]	同	同 上水[illegible]附近戰死
同	陸軍步兵上等兵	火[illegible]佐[illegible]	同	同[illegible]戰死
同	同	平[illegible]	今・[illegible]	同
同	陸軍步兵曹長	今西一[illegible]	今・[illegible]	奉天[illegible]
同	陸軍步兵上等兵	[illegible]田[illegible]	同	同
同	陸軍步兵上等兵	仁田[illegible]	今・七・一五	小倉衛戍病院
同	同	日野正己	今・[illegible]	奉天衛戍病院
步兵第四十五聯隊	同	中野[illegible]	今・一・一七	錦州[illegible]野戰病院
同	同	[illegible]	今・[illegible]	同
同	陸軍步兵伍長	[illegible]	今・[illegible]	[illegible]戰死
同	同	[illegible]	今・[illegible]	同
同	陸軍步兵上等兵	大[illegible]	今・[illegible]	大石門[illegible]戰死
同	陸軍步兵上等兵	[illegible]	今・[illegible]	[illegible]附近戰死
同	同	[illegible]	同	同
同	陸軍步兵伍長	[illegible]	今・[illegible]	[illegible]衛戍病院
同	陸軍步兵上等兵	大[illegible]	同	[illegible]戰傷死
同	同	[illegible]	今・[illegible]	同
同	陸軍步兵伍長	[illegible]	今・[illegible]	山[illegible]戰死
同	陸軍步兵上等兵	[illegible]	今・[illegible]	[illegible]附近戰死
同	陸軍[illegible]兵伍長	下[illegible]	今・一・[illegible]	[illegible]戰死
同	同	西[illegible]	同	同
同	陸軍步兵上等兵	[illegible]	同	[illegible]衛生班
同	同	[illegible]	同	中華民國河北省[illegible]戰死
同	陸軍步兵伍長	[illegible]井上[illegible]	今・[illegible]	安山[illegible]附近戰死
同	陸軍步兵少尉	[illegible]山[illegible]	今・[illegible]	[illegible]附近戰死
同	陸軍步兵伍長	[illegible]	同	同
同	同	久保山[illegible]	今・[illegible]	[illegible]戰死
同	同	[illegible]	今・[illegible]	花[illegible]戰死
同	同	[illegible]	今・[illegible]	小[illegible]附近戰死
同	陸軍步兵上等兵	[illegible]	今・[illegible]	上水[illegible]附近戰死
步兵第四十五聯隊	陸軍步兵上等兵	宮[illegible]	今・[illegible]	中華民國河北省[illegible]戰傷死
同	陸軍步兵伍長	若[illegible]太郎	今・[illegible]	同[illegible]附近戰死
同	同	[illegible]口[illegible]	同	同
同	同	花木[illegible]	今・[illegible]	同[illegible]戰死
同	陸軍步兵上等兵	[illegible]	同	[illegible]
同	同	[illegible]下[illegible]夫	今・[illegible]	[illegible]衛戍病院戰傷死
同	同	[illegible]木[illegible]	今・[illegible]	[illegible]第一[illegible]病院
同	陸軍步兵曹長	川[illegible]	今・[illegible]	[illegible]戰死
同	陸軍步兵上等兵	小[illegible]	同	同
同	同	[illegible]	同	同
同	同	山之[illegible]一夫	同	同[illegible]附近戰死
同	同	[illegible]	今・[illegible]	[illegible]戰死
同	同	[illegible]	同	同[illegible]戰死
同	同	北[illegible]	今・[illegible]	[illegible]病院
同	同	[illegible]	今・[illegible]	[illegible]
騎兵第六聯隊	陸軍騎兵伍長	武内[illegible]郎	今・[illegible]	[illegible]河北省[illegible]
同	同	辻一夫	今・[illegible]	[illegible]病院
野砲兵第六聯隊	陸軍砲兵伍長	[illegible]	今・[illegible]	[illegible]戰死
同	同	[illegible]井[illegible]	同	同
同	同	[illegible]	同	同
同	同	[illegible]	同	同
同	陸軍砲兵上等兵	[illegible]	今・[illegible]	[illegible]戰傷死
同	陸軍砲兵伍長	[illegible]田[illegible]	今・[illegible]	中華民國河北省[illegible]戰死
同	陸軍[illegible]上等兵	木村[illegible]六	今・[illegible]	奉天[illegible]病院[illegible]
同	陸軍[illegible]兵伍長	[illegible]	今・[illegible]	奉天[illegible]病院
工兵第六大隊	陸軍工兵上等兵	[illegible]	今・[illegible]	[illegible]戰死
同	同	前山[illegible]	今・[illegible]	[illegible]戰死
同	同	中村[illegible]	同	同
同	陸軍工兵伍長	[illegible]	今・[illegible]	中華民國河北省[illegible]戰死
同	陸軍工兵上等兵	[illegible]	今・[illegible]	同[illegible]戰死
第六師團通信隊	陸軍[illegible]	[illegible]野[illegible]三郎	今・[illegible]	[illegible]病院
第六師團[illegible]	陸軍[illegible]	[illegible]井[illegible]	今・[illegible]	[illegible]戰死
步兵第二十五聯隊	陸軍步兵伍長	[illegible]	今・[illegible]	[illegible]刀石
同	陸軍步兵上等兵	小[illegible]	今・[illegible]	[illegible]
同	同	[illegible]	同	同
同	同	[illegible]山[illegible]	今・[illegible]	同
同	陸軍步兵伍長	[illegible]	今・[illegible]	同
同	同	木[illegible]七郎	今・[illegible]	同
同	陸軍步兵上等兵	[illegible]	今・[illegible]	[illegible]天[illegible]
同	陸軍步兵曹長	[illegible]	今・[illegible]	同
同	同	中[illegible]	同	[illegible]第二[illegible]
同	陸軍步兵伍長	大西[illegible]	同	[illegible]戰死
同	同	[illegible]木[illegible]郎	同	同
同	陸軍步兵上等兵	[illegible]	同	同
同	同	[illegible]井[illegible]	今・[illegible]	[illegible]
同	陸軍步兵伍長	[illegible]	今・[illegible]	[illegible]第十四[illegible]
同	同	[illegible]	同	同
同	同	[illegible]一	同	同

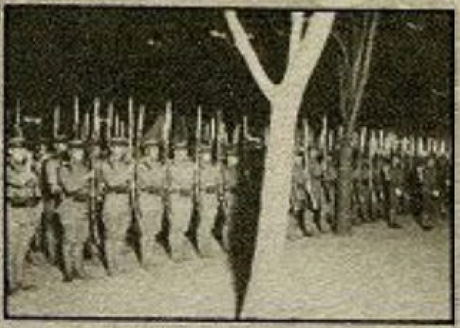

參列ノ儀仗隊

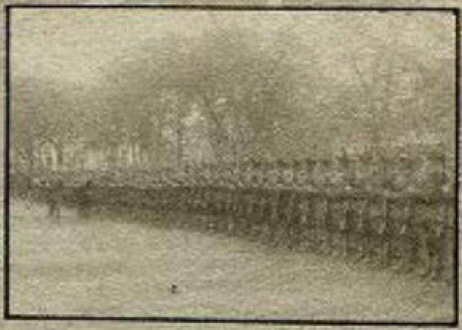

參列將校步兵[illegible]ノ拜禮

所屬	官等	氏名	年月日	場所
步兵第二十八聯隊	陸軍步兵上等兵	[illegible]	八・一〇・四	熱河省[illegible]戰死
同	同	成澤武雄	同	同
同	同	鈴木為吉	同	同
同	同	島山定吉	同	同
同	同	酒井[illegible]	同	同
同	同	藤本[illegible]一	同	同
同	同	長內伊佐雄	同	同
同	同	和田政治	同	同
同	陸軍步兵中尉	加藤兵衛	八・一〇・五	同
同	陸軍步兵特務曹長	山內三郎	同	同
同	陸軍步兵曹長	村上傳次	同	同
同	陸軍步兵伍長	小米[illegible]一	同	同
同	同	村田孝次	同	[illegible]戰死
同	陸軍步兵上等兵	淺見[illegible]一	同	[illegible]戰死
同	同	小畑[illegible]	同	同
同	同	坂田一郎	同	同
同	同	北野一貴	同	同
同	同	藤樹三郎	同	同
同	同	中川三郎	同	同
同	同	山本久藏	同	同
同	同	菅谷竹雄	同	同
同	陸軍步兵伍長	長井勘大郎	八・一〇・[illegible]	同
同	陸軍步兵上等兵	中田[illegible]	同	[illegible]戰死
同	同	遠上[illegible]	[illegible]	[illegible]戰死
同	同	坂本久	[illegible]	[illegible]
同	同	青木丈夫	[illegible]	[illegible]
同	陸軍步兵伍長	遠川清	[illegible]	[illegible]
同	陸軍步兵軍曹	小林正雄	[illegible]	[illegible]戰死
同	陸軍步兵上等兵	[illegible]	[illegible]	河北省[illegible]戰死
同	陸軍步兵伍長	毛利[illegible]	[illegible]	[illegible]戰死
同	陸軍步兵上等兵	千葉[illegible]	[illegible]	[illegible]戰死
步兵第二十六聯隊	同	小山勇	[illegible]	同
同	同	木村右太郎	[illegible]	[illegible]戰死
同	陸軍步兵伍長	[illegible]	[illegible]	[illegible]
同	同	高橋久藏	[illegible]	[illegible]戰死
同	陸軍步兵上等兵	下田[illegible]	同	同
同	陸軍步兵伍長	[illegible]	[illegible]	[illegible]戰死
同	陸軍步兵伍長	小田[illegible]	同	同
同	陸軍步兵曹長	山內正平	[illegible]	[illegible]戰死
同	陸軍步兵上等兵	火見政一	同	同
同	同	[illegible]三郎	同	[illegible]戰死
同	陸軍步兵伍長	[illegible]	[illegible]	[illegible]戰死
同	陸軍步兵上等兵	小林[illegible]	[illegible]	[illegible]戰死
同	同	[illegible]	[illegible]	[illegible]戰死
同	陸軍步兵曹長	大[illegible]	[illegible]	同
同	陸軍步兵伍長	[illegible]	同	[illegible]戰死
同	同	杉村[illegible]	同	同
同	陸軍步兵上等兵	佐藤[illegible]	同	同
同	同	[illegible]	[illegible]	[illegible]戰死
同	陸軍步兵曹長	佐藤[illegible]五郎	[illegible]	[illegible]戰死

所屬	官等	氏名	年月日	場所
步兵第二十六聯隊	陸軍步兵上等兵	[illegible]	[illegible]	中華民國[illegible]北[illegible]戰死
同	同	大[illegible]	[illegible]	同 [illegible]附近戰死
同	陸軍步兵伍長	[illegible]	[illegible]	旭川衞戍病院
步兵第二十七聯隊	陸軍步兵上等兵	[illegible]	[illegible]	[illegible]
同	陸軍步兵伍長	[illegible]三[illegible]	[illegible]	[illegible]戰死
同	陸軍步兵伍長	[illegible]	[illegible]	[illegible]戰死
同	陸軍步兵上等兵	佐藤[illegible]	[illegible]	[illegible]戰死
同	陸軍步兵伍長	西田[illegible]一	[illegible]	旭川衞戍病院
同	陸軍步兵上等兵	[illegible]	[illegible]	[illegible]
同	陸軍步兵曹長	[illegible]	[illegible]	熱河省[illegible]戰死
同	陸軍步兵伍長	小川[illegible]三郎	[illegible]	同
同	同	佐々木[illegible]	同	同
同	陸軍步兵曹長	水戶[illegible]	[illegible]	中華民國[illegible]戰死
同	陸軍步兵上等兵	[illegible]	同	同
同	同	[illegible]	[illegible]	熱河省[illegible]附近戰死
同	同	[illegible]	同	同
同	陸軍步兵曹長	金野[illegible]	[illegible]	[illegible]戰死
同	同	[illegible]	同	同
同	陸軍步兵伍長	[illegible]	同	[illegible]附近戰死
同	同	佐藤久[illegible]	同	[illegible]附近戰死
同	陸軍步兵上等兵	佐久間[illegible]	同	[illegible]戰死
同	同	[illegible]	同	同
同	同	[illegible]	[illegible]	同
同	同	[illegible]	[illegible]	[illegible]戰死
同	同	佐藤[illegible]	[illegible]	[illegible]戰死
同	同	[illegible]	[illegible]	同
同	陸軍步兵伍長	[illegible]	[illegible]	[illegible]戰死
同	陸軍步兵上等兵	[illegible]	[illegible]	[illegible]戰死
同	陸軍步兵伍長	[illegible]	[illegible]	[illegible]戰死
同	同	三[illegible]	[illegible]	[illegible]戰死
同	陸軍步兵上等兵	小山[illegible]	[illegible]	[illegible]戰死
同	同	河田[illegible]	[illegible]	三[illegible]戰死
同	同	[illegible]三郎	同	同
同	同	下村[illegible]	[illegible]	奉天省[illegible]戰死
同	同	野[illegible]二	[illegible]	同
同	陸軍步兵一等兵	[illegible]	[illegible]	[illegible]衞戍病院
步兵第二十八聯隊	陸軍步兵上等兵	[illegible]一	[illegible]	同
同	陸軍步兵伍長	大村[illegible]	[illegible]	[illegible]戰死
同	陸軍步兵曹長	[illegible]	[illegible]	熱河省[illegible]戰死
同	陸軍步兵上等兵	[illegible]	同	同
同	陸軍步兵伍長	[illegible]太郎	[illegible]	[illegible]戰死
同	陸軍步兵上等兵	中島[illegible]	同	北[illegible]戰死
同	同	[illegible]	[illegible]	[illegible]戰死
同	同	川[illegible]	[illegible]	熱河省[illegible]戰死
同	同	[illegible]	[illegible]	[illegible]戰死
同	同	[illegible]	[illegible]	[illegible]戰死
同	陸軍步兵曹長	近[illegible]	[illegible]	[illegible]附近戰死
同	陸軍步兵伍長	[illegible]	[illegible]	同
同	同	[illegible]	[illegible]	同
同	陸軍步兵上等兵	[illegible]五[illegible]	[illegible]	同

參列ノ陸軍總代

參列ノ海軍總代

步兵第二十八聯隊

[illegible]

砲兵第七聯隊

[illegible]

野砲兵第七聯隊

[illegible]

第八師團自動車隊

[illegible]

第八師團司令部

[illegible]

第八師團經理部

[illegible]

步兵第五聯隊

[illegible]

步兵第二聯隊

[illegible]

步兵第三十一聯隊

[illegible]

軍隊ノ[illegible]

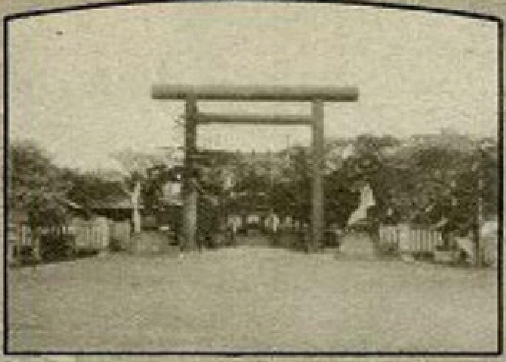

軍隊ノ拜禮

步兵第三十一聯隊

陸軍步兵上等兵 水上源吉 〇・三・二 清國盛京省北[illegible]戰死
同 小野惣藏 〇・三・四 同 [illegible]戰死
同 川村彦八 同 同
同 大澤[illegible]治 同 同
陸軍步兵伍長 吉田二 〇・三・八 同 [illegible]戰死
陸軍步兵上等兵 松本善夫 同 同 [illegible]戰死
陸軍步兵伍長 佐藤安五郎 〇・四・七 [illegible]戰傷死
陸軍步兵上等兵 佐々木安藏 〇・四・九 [illegible]戰死
陸軍步兵曹長 鵜飼定吉 〇・六・二 同 北[illegible]戰死
陸軍步兵軍曹 芦原寛夫 同 同
陸軍步兵伍長 齋藤文一 同 同
同 赤坂五八 同 同
陸軍步兵上等兵 稻葉三之助 同 同
同 佐々木樋次郎 同 同
同 伊藤春男 同 同
同 小林安郎 同 同
陸軍步兵大尉 渡邊得藏 〇・七・四 清國盛京省[illegible]戰死
陸軍步兵伍長 齋藤[illegible] 同 同
同 石川政治 〇・七・六 清國盛京省[illegible]戰傷死
陸軍步兵上等兵 坂本竹藏 〇・七・[illegible] 同 [illegible]
陸軍步兵伍長 北條源一郎 〇・七・[illegible] [illegible]戰死
同 岡丸隆 〇・七・[illegible] [illegible]戰死
陸軍步兵上等兵 菊地留助 同 清國盛京省[illegible]戰死
同 山口義男 同 [illegible]戰死
陸軍步兵伍長 松本文次 〇・八・一 同 [illegible]戰死
陸軍步兵上等兵 石原光次 同 同
同 千葉市藏 同 同
同 深田武吉 同 同
陸軍步兵曹長 千葉勝次 〇・八・[illegible] 同 [illegible]北口戰死
陸軍步兵伍長 齋藤八郎 同 同
同 伊藤男也 同 同
同 熊谷久治 同 同
同 渡邊一郎 同 同 八里溝[illegible]戰死
陸軍步兵上等兵 佐藤竹次 同 同
同 小川千太郎 同 同
同 小野喜八 同 同 [illegible]北[illegible]戰死
同 笹原儀吉 同 同
同 三浦[illegible]五郎 同 同
同 内田米三郎 同 同
同 田畑[illegible] 同 同
同 田中彦次郎 同 同
同 山口[illegible] 同 同
同 濱田長十郎 同 同
同 [illegible] 同 同
同 荒井政吉 同 同
同 若狭[illegible] 同 同
同 河[illegible]男 同 同 右[illegible]戰死
陸軍步兵特務曹長 鈴木德三郎 〇・八・三 同 八里溝[illegible]戰死
陸軍步兵伍長 主濱勇太郎 同 同 [illegible]戰死
同 多田辨藏 同 同

步兵第三十一聯隊

陸軍步兵伍長 福山作之進 〇・八・二 清國盛京省北[illegible]戰死
同 千田武吉 同 同 [illegible]北口戰死
陸軍步兵上等兵 安田[illegible] 同 同
同 長[illegible]次郎 同 同
同 相倉俊治 同 同 [illegible]戰死
同 佐藤三一 同 同
同 大森[illegible] 同 同
同 菅原光三郎 同 同
同 渡邊丹藏 同 同 右[illegible]戰死
同 渡邊儀五郎 同 同
同 武田亀藏 同 同
同 猪川二郎 〇・八・三 同
同 相川四郎 同 同 [illegible]戰死
同 相澤清吉 同 同 [illegible]戰死
同 野口金次郎 同 同 [illegible]戰死
同 遠藤傳 〇・八・三 同 [illegible]戰死
同 久保田勝平 同 同 [illegible]戰死
同 松橋國松 〇・八・八 同 [illegible]戰傷死
同 佐藤喜代藏 〇・八・三 同
同 永野卯一郎 〇・八・三 [illegible]生死
陸軍步兵伍長 奥友祥夫 〇・八・[illegible] [illegible]病院
陸軍步兵少尉 中山勝吉 〇・八・一 [illegible]病院
陸軍步兵曹長 [illegible] 〇・九・四 同
陸軍步兵上等兵 長[illegible] 〇・九・九 打[illegible]山[illegible]生死
同 三内利米 〇・九・[illegible] 水天[illegible]

第十七聯隊

同 高橋鶴之助 〇・一〇・[illegible] 同 三[illegible]戰傷死
同 鈴木[illegible]次郎 〇・一〇・二 [illegible]戰死
陸軍步兵中尉 田[illegible]太郎 同 同
陸軍步兵上等兵 信[illegible] 〇・一一・一 [illegible]
同 小笠原四吉 〇・一一・三 [illegible]戰死
同 小林[illegible]吉 〇・一一・[illegible] [illegible]戰死
陸軍步兵伍長 渡部兵一 〇・一二・[illegible] 同 [illegible]戰死
陸軍步兵上等兵 佐藤虎之助 〇・一二・[illegible] 同 [illegible]戰死
同 [illegible]西[illegible]三 〇・一二・[illegible] 同 [illegible]
陸軍步兵伍長 月[illegible]太郎 〇・[illegible] 同
同 兵[illegible]川金[illegible] 同 [illegible]病院
陸軍步兵上等兵 [illegible] 同 [illegible]戰死
同 [illegible] 同 同
同 [illegible]一 〇・[illegible] 中[illegible]北口戰死
陸軍步兵大尉 [illegible] 〇・[illegible] 同
陸軍步兵上等兵 [illegible]本[illegible]吉 同 同
同 [illegible]正[illegible] 同 同
同 [illegible]一 同 同
陸軍步兵伍長 [illegible]三太郎 〇・[illegible] [illegible]
陸軍步兵上等兵 [illegible]三太郎 〇・[illegible] [illegible]病院
同 [illegible] 〇・[illegible] [illegible]
同 [illegible] 〇・[illegible] [illegible]病院
同 [illegible] 〇・[illegible] [illegible]
陸軍步兵一等兵 [illegible]川[illegible]太郎 〇・[illegible] [illegible]
陸軍步兵上等兵 [illegible] 〇・[illegible] [illegible]病院

陸軍大臣ノ參拜

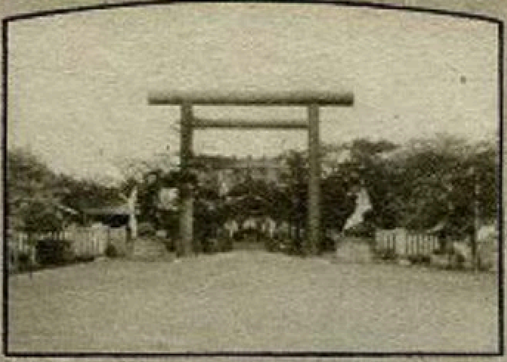

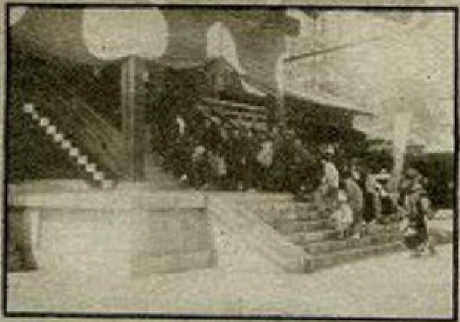

遺族ノ參拜殿

歩兵第十七聯隊

階級	氏名	年月日	場所
陸軍歩兵上等兵	高橋正寅	八・四・二一	中華民國河北省南天門戰死
同歩兵伍長	大森武太郎	八・三・三	支那熱河省[illegible]戰死
同	小佐丈太郎	八・三・三	中華民國河北省古北口第八所
陸軍歩兵上等兵	阿部勝吉	同	同衛生隊ニテ戰死
陸軍歩兵少尉	小松勝治	八・四・二八	同南天門戰死
陸軍中兵長代	齋藤七松	同	同
同	西村定八	同	同
同	古田伊一郎	同	古北口第八所[illegible]戰死
陸軍歩兵上等兵	佐藤留次郎	同	同南天門戰死
同	和田功	同	同
同	加藤清之助	同	同
同	佐藤熊太郎	同	同
同	安保米次郎	八・四・二九	同
同	木多平治	八・四・二六	同
同	奈良國雄	同	熱河省[illegible]戰死
陸軍歩兵中尉	豐田辰男	八・四・二六	中華民國河北省南天門戰死
陸軍歩兵曹長	佐藤錦一郎	同	同
同	佐藤民五郎	同	同
陸軍歩兵伍長	三浦政一	同	同
同	安藤吉五郎	同	同
同	高橋鉄治郎	同	古北口第八[illegible]戰死
陸軍歩兵上等兵	安部北松	同	同南天門戰死
同	石田貫蔵	同	同
同	金子喜吉	同	同
同	佐藤辰七	同	同
同	芳賀賢三郎	同	古北口第八[illegible]戰死
同	安藤兵一郎	八・四・二	同[illegible]
同	三浦仁右衛門	八・三・二	熱河省[illegible]戰死
同	鳴米正一	八・三・一〇	中華民國河北省上句子戰死
同	越後米吉	同	老爺廟戰死
同	村上松治	同	上句子戰死
同	伊藤良雪	同	老爺廟戰死
同	寺田多喜雄	同	上句子戰死
同	今野正二	同	同
同	斎藤茂也	同	同
同	石井久次郎	同	同
同	阿部満雄	同	同
陸軍歩兵伍長	菅原新太郎	八・三・一二	同
同	木村清雄	同	老爺廟戰死
陸軍三等看護長	藤原源助	同	老爺廟戰死
陸軍歩兵上等兵	関口龍一郎	同	上句子戰死
同	高橋清治	同	同
同	田口孝次郎	同	同
同	石川正次	同	同
同	寺田吉松	同	同
同	吉川米之助	同	老爺廟戰死
同	小林知一	同	同
陸軍歩兵特務曹長	柴田石之助	八・三・三	新開嶺戰死
陸軍歩兵伍長	工藤勝一郎	同	同
陸軍歩兵上等兵	伊藤入治	同	同

階級	氏名	年月日	場所
歩兵第十七聯隊 陸軍歩兵上等兵	今野一郎	八・五・三	中華民國河北省[illegible]戰死
同	丸上政雄	同	新水[illegible]戰死
同	大森内蔵吉	八・四・二	同[illegible]戰死
同	関田兵治郎	同	秋田[illegible]戰死
陸軍上等看護兵	阿部藤吉	八・六・一六	秋田縣[illegible]吉川村[illegible]
陸軍歩兵上等兵	齋藤貞吉	八・六・一六	同
同	佐藤徳治郎	八・八・八	大阪[illegible]病院
陸軍歩兵伍長	深谷金次郎	八・八・二四	秋田衛戍病院
陸軍歩兵上等兵	藤井仁三郎	八・二・二	同
陸軍歩兵二等兵	高根伊之助	八・二・七	秋田縣[illegible]町[illegible]
歩兵第三十二聯隊 陸軍歩兵少尉	林秀助	七・一二・八	奉天[illegible]病院戰死
陸軍歩兵伍長	小林彌之助	同	同
陸軍歩兵上等兵	石山猶治	同	同
同	九藤數馬	同	同
同	草薙林三	同	同
同	奥山秀夫	同	同
同	土田力雄	同	同
同	日下部作	八・一・二六	八道溝戰傷死
同	里花正吉	八・三・一	奉天[illegible]病院生涯
同	鈴木武子	同	奉天[illegible]山戰死
陸軍歩兵曹長	高土川富雄	八・一・二	[illegible]病院
陸軍歩兵二等兵	後藤與作	八・二・一	熱河省[illegible]戰死
陸軍歩兵上等兵	長川広東	八・二・二〇	熱河省二道[illegible]戰死
陸軍歩兵曹長	深瀬勝雄	八・三・一	同 長山峪戰傷死
陸軍歩兵伍長	佐藤定次	同	中華民國河北省古北口戰死
同	鈴山辰次郎	同	同
同	佐藤光治	同	同
陸軍歩兵上等兵	高野勝治	同	同
同	義谷藤一郎	同	同
同	高木森次	同	同
同	佐々木忠雄	同	同
同	齋藤猶太郎	同	熱河省二道[illegible]戰傷死
同	齋藤秀一郎	同	奉天[illegible]病院戰傷死
陸軍歩兵大尉	鈴木光政	八・三・一〇	中華民國河北省古北口戰死
同	板垣辰芳	同	同
陸軍歩兵少尉	佐貫英吾	同	同
陸軍歩兵伍長	鈴木善吉	同	同
同	鈴木武雄	同	同
同	高橋清	同	同
同	高橋芳雄	同	同
陸軍歩兵上等兵	近野猛雄	八・三・一〇	奉天省錦州[illegible]病院戰傷死
同	板垣八郎	八・三・一六	熱河省[illegible]病院戰傷死
陸軍歩兵伍長	渡邊信	八・三・一七	同
陸軍歩兵上等兵	竹井真次	八・三・二三	承徳[illegible]病院
陸軍歩兵伍長	小林勝雄	八・三・二五	中華民國河北省[illegible]戰死
陸軍歩兵上等兵	安部昌彼	同	同
同	鈴木久蔵	同	同
同	菊池安之助	同	同
陸軍歩兵曹長	菊池健雄	八・四・二五	同
陸軍歩兵上等兵	道林正治	同	同

招魂祭當日ノ雜踏

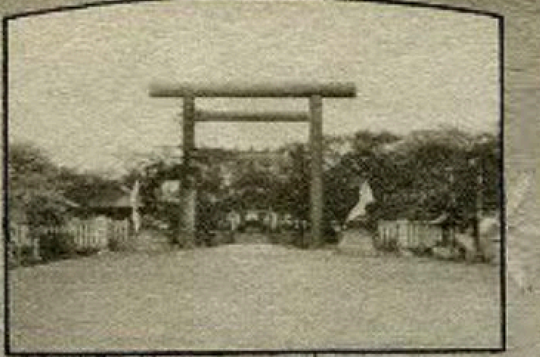

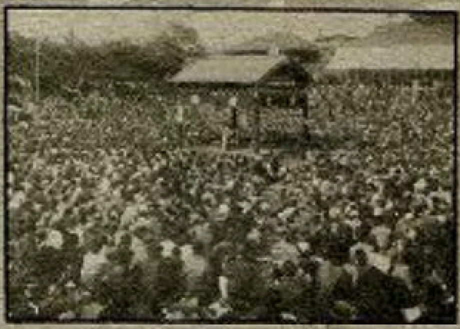

奉納相撲

歩兵第三十二聯隊　陸軍歩兵大尉　渋木八郎　[illegible]　中華民國熱河省[illegible]戰死
同　陸軍歩兵少尉　[illegible]小五郎　同　同
同　陸軍歩兵伍長　[illegible]一　同　同
同　同　[illegible]吉　同　同
同　同　木田[illegible]三郎　同　同
同　陸軍歩兵上等兵　石井吉[illegible]　同　同
同　同　[illegible]一郎　同　同
同　同　[illegible]夫　同　同
同　同　吉田[illegible]　同　同
同　同　小[illegible]之助　同　同
同　同　[illegible]太郎　同　同
同　同　木村[illegible]　同　同
同　同　[illegible]五郎　同　同
同　同　大[illegible]　同　同
同　同　[illegible]之助　同　同
同　同　[illegible]　同　同
同　同　[illegible]久[illegible]　同　同
同　同　[illegible]山[illegible]　同　同
同　同　[illegible]山[illegible]　同　同
同　同　山口[illegible]作　同　同
同　同　佐藤[illegible]一郎　同　同
同　同　[illegible]千代松　同　同
同　陸軍歩兵少尉　野[illegible]太郎　[illegible]　[illegible]八[illegible]戰死
同　陸軍歩兵伍長　[illegible]　同　[illegible]門戰死
同　同　[illegible]　同　[illegible]戰死
同　同　[illegible]　同　[illegible]門戰死
同　陸軍歩兵上等兵　[illegible]之助　同　同
同　同　川[illegible]作　同　同
同　同　[illegible]井[illegible]作　同　同
同　同　[illegible]　同　同
同　陸軍歩兵大尉　水野[illegible]太郎　[illegible]　同
同　陸軍歩兵中尉　[illegible]上[illegible]夫　同　同
同　陸軍歩兵伍長　[illegible]　同　同
同　陸軍歩兵上等兵　[illegible]山[illegible]　同　同
同　同　[illegible]木[illegible]作　同　同
同　同　[illegible]　同　同
同　同　[illegible]　同　同
同　同　[illegible]　同　同
同　同　[illegible]利夫　同　同
同　同　五十嵐[illegible]　同　同
同　同　[illegible]　同　同
同　陸軍歩兵伍長　[illegible]一[illegible]　[illegible]　[illegible]戰死
同　陸軍歩兵上等兵　大[illegible]　同　同
同　同　伊藤[illegible]　同　[illegible]八[illegible]戰死
同　陸軍歩兵伍長　安[illegible]一郎　[illegible]　[illegible]門戰死
同　陸軍歩兵上等兵　[illegible]太郎　同　同
同　陸軍歩兵伍長　[illegible]　[illegible]　同
同　陸軍歩兵上等兵　[illegible]七　[illegible]　[illegible]八[illegible]戰死
同　陸軍歩兵少尉　[illegible]　[illegible]　中華民國河北省[illegible]戰死
同　陸軍歩兵曹長　[illegible]　同　[illegible]戰死

歩兵第三十二聯隊　陸軍歩兵上等兵　[illegible]　[illegible]　中華民國河北省[illegible]戰死
同　陸軍歩兵伍長　[illegible]　同　[illegible]戰死
同　陸軍歩兵上等兵　木川八[illegible]　同　同
同　同　佐藤[illegible]　同　同
同　[illegible]　[illegible]村[illegible]　同　同
同　陸軍歩兵少尉　[illegible]　[illegible]　[illegible]戰死
同　同　[illegible]　同　[illegible]戰死
同　陸軍歩兵伍長　[illegible]　同　同
同　陸軍歩兵上等兵　中[illegible]光[illegible]　[illegible]　[illegible]八[illegible]戰死
騎兵第八聯隊　陸軍騎兵上等兵　上[illegible]三太郎　[illegible]　[illegible]戰死
同　同　新[illegible]久[illegible]　[illegible]　同
同　陸軍騎兵伍長　山口[illegible]一　[illegible]　[illegible]戰死
同　陸軍騎兵上等兵　[illegible]　同　同
同　陸軍騎兵伍長　木村[illegible]三郎　[illegible]　[illegible]戰死
同　陸軍騎兵一等兵　[illegible]二郎　[illegible]　[illegible]戰死
同　同　[illegible]　[illegible]　[illegible]大連分院
同　陸軍騎兵少佐　小山[illegible]　[illegible]　熱河省[illegible]十八[illegible]戰死
同　陸軍三等[illegible]　土井千代[illegible]　同　同
同　陸軍騎兵伍長　[illegible]村[illegible]　同　同
同　陸軍騎兵上等兵　[illegible]　同　同
同　[illegible]　中村[illegible]四郎　[illegible]　中華民國河北省[illegible]北[illegible]第八師
同　[illegible]　[illegible]　[illegible]　[illegible]
野砲兵第八聯隊　陸軍三等[illegible]　[illegible]　[illegible]　[illegible]戰死
同　[illegible]　[illegible]　[illegible]　熱河省[illegible]戰死
同　陸軍砲兵上等兵　[illegible]　[illegible]　中華民國河北省[illegible]戰死
同　同　牧野[illegible]三郎　[illegible]　[illegible]北[illegible]戰死
同　陸軍砲兵伍長　[illegible]　[illegible]　[illegible]戰死
同　陸軍砲兵上等兵　[illegible]　[illegible]　[illegible]戰死
同　同　[illegible]　[illegible]　[illegible]戰死
同　同　[illegible]　[illegible]　[illegible]
同　陸軍砲兵一等兵　[illegible]　[illegible]　[illegible]
同　陸軍砲兵伍長　江戸三太郎　[illegible]　[illegible]
工兵第八大隊　陸軍工兵曹長　[illegible]　[illegible]　[illegible]戰死
同　陸軍工兵上等兵　[illegible]　[illegible]　[illegible]戰死
同　陸軍工兵一等兵　小[illegible]　[illegible]　[illegible]
同　陸軍工兵伍長　[illegible]　[illegible]　[illegible]戰死
同　[illegible]　[illegible]川三之助　[illegible]　[illegible]戰死
同　陸軍工兵上等兵　[illegible]木[illegible]　[illegible]　中華民國河北省[illegible]戰死
同　[illegible]　[illegible]　[illegible]　[illegible]門[illegible]戰死
同　[illegible]　[illegible]　[illegible]　[illegible]
同　[illegible]　小川三郎　[illegible]　[illegible]
同　陸軍工兵一等兵　中[illegible]正一　[illegible]　[illegible]
第八師團[illegible]　[illegible]　[illegible]　[illegible]　[illegible]戰死
同　[illegible]　[illegible]三郎　[illegible]　[illegible]
第十[illegible]師團司令部　[illegible]　[illegible]　[illegible]　[illegible]
同　陸軍工兵少佐　[illegible]正人　[illegible]　[illegible]
歩兵第三十[illegible]聯隊　陸軍歩兵上等兵　[illegible]　[illegible]　[illegible]戰死
同　陸軍歩兵少佐　[illegible]　[illegible]　[illegible]戰死
同　陸軍[illegible]曹長　井[illegible]太郎　[illegible]　[illegible]
同　陸軍歩兵曹長　[illegible]田[illegible]　[illegible]　[illegible]

招魂式

招魂齋庭

歩兵第三十九聯隊

同　陸軍歩兵伍長　芥沐元衛　三七・八・二六　於清國盛京省大平山戰死
同　陸軍歩兵上等兵　柏木力松　同　同
同　大内久太郎　三七・九・一七　同
同　小西直次郎　三七・一〇・一二　於清國盛京省[illegible]附近戰死
同　陸軍歩兵少尉　小島正路　三七・一〇・一五　同　[illegible]戰死
同　陸軍歩兵少尉　田中盛吉　同　同
同　陸軍歩兵上等兵　渡山勘治　同　同
同　中村常大　同　同
同　陸軍歩兵伍長　松井兼一　三七・一〇・一四　同
同　陸軍歩兵上等兵　谷口一郎　三七・一〇・一六　於清國盛京省[illegible]附近戰死
同　横田勢吉　同　同
同　沢原六郎　同　同
同　花田隆之助　同　同　[illegible]戰死
同　楠木喜代次　同　同
同　赤松鶴勢　同　同
同　陸軍歩兵伍長　水野貞夫　三七・一〇・一六　同
同　長尾一三　三七・一〇・一六　同　[illegible]病院
同　陸軍歩兵上等兵　釜口直一　三七・一一・二七　同　[illegible]附近戰死
同　陸軍歩兵伍長　冠郎繁一　三七・一二・一四　同　黑山子戰死
同　末永兎外　同　同
同　陸軍歩兵上等兵　森川為治　三七・一二・二九　於[illegible]衛戍病院
同　陸軍歩兵伍長　森谷源助　三八・一・一四　於吉林省[illegible]死
同　若郷信太郎　同　同
同　陸軍三等看護長　吉川彦一　同　同
同　陸軍歩兵伍長　松井正三　三八・二・二　同
同　坂巻敬蔵　三八・二・二　同
同　陸軍歩兵軍曹　鈴木英雄　三八・二・二　於清國盛京省[illegible]附近戰死
同　赤坂恒夫　同　同
同　陸軍歩兵上等兵　吉川安蔵　同　同
同　陸軍歩兵伍長　猪井慎夫　三八・三・一　於清國盛京省[illegible]附近戰死
同　岡田貴　同　同
同　大田伊八　同　同
同　陸軍歩兵上等兵　増田宗治　三八・三・一　同　[illegible]戰死
同　藤井勝一　三八・三・一　於清國盛京省[illegible]附近戰死
同　岡田健治　三八・三・二　於[illegible]戰死
同　陸軍歩兵伍長　須貫邦男　三八・三・四　於[illegible]戰死
同　陸軍歩兵伍長　小林藤吉　三八・三・五　同　[illegible]戰死
同　陸軍歩兵伍長　井上忠徳　三八・三・六　於[illegible]附近戰死
同　陸軍歩兵伍長　若井正夫　三八・三・九　同　[illegible]戰死
同　陸軍歩兵上等兵　山口京次　三八・三・一〇　同　[illegible]戰死
同　陸軍歩兵伍長　高橋安敏　三八・三・一八　同　[illegible]戰死
同　陸軍歩兵上等兵　谷川武夫　同　同
同　陸軍歩兵少佐　加藤亮　三八・五・一　於[illegible]衛戍病院
同　陸軍歩兵上等兵　峯岡嘉　三八・六・二五　於[illegible]病院
同　陸軍歩兵伍長　嶋田義治　三八・七・二七　於[illegible]病院[illegible]死
同　陸軍歩兵上等兵　森下孝次郎　三八・八・二五　於[illegible]衛戍病院
同　中村新介　三八・八・七　於吉林省[illegible]戰死

歩兵第四十聯隊

同　前川銭　[illegible]　於[illegible]附近[illegible]死
同　陸軍歩兵伍長　内藤一　[illegible]　於[illegible]戰死
同　藤永守　三七・一〇・一六　於清國[illegible]戰死

歩兵第四十聯隊

同　陸軍歩兵上等兵　高橋竹治　[illegible]　於[illegible]病院
同　陸軍歩兵伍長　鈴木茂實　三七・一・七　於吉林省大[illegible]戰死
同　陸軍歩兵上等兵　関戸源市　同　同
同　河村金蔵　三七・一・二六　於[illegible]衛戍病院大連分院
同　陸軍歩兵一等卒　米田愛山　三七・二・八　於下關[illegible]病院
同　陸軍歩兵上等兵　紅谷富蔵　三七・二・八　於清國[illegible]戰死
同　陸軍歩兵伍長　中尾伊太郎　三七・三・一　同　[illegible]附近戰死
同　陸軍歩兵上等兵　西川八治郎　三七・三・四　於吉林省[illegible]附近戰死
同　陸軍歩兵伍長　岡田中勝　三七・三・六　於[illegible]附近戰死
同　河端家一　同
同　竹中彼夫　同
同　志水操　同
同　大坪熊之助　同
同　陸軍歩兵軍曹　森[illegible]愉　[illegible]
同　陸軍歩兵伍長　荻本榮一　同
同　鎌井浩郎　同
同　陸軍歩兵伍長　岡木源二　[illegible]
同　和田水夫　同
同　陸軍歩兵上等兵　鈴木韓之助　同
同　陸軍歩兵伍長　中村貴知　[illegible]
同　陸軍歩兵特務曹長　秋田正　[illegible]　於吉林省[illegible]
同　陸軍歩兵伍長　日原正　[illegible]　於[illegible]附近戰死
同　細谷貞芳　[illegible]　於[illegible]病院[illegible]死
同　久村貞次　[illegible]　於[illegible]死
同　大川昌一　同
同　小川久吉　同
同　陸軍歩兵上等兵　岡井眞光　同
同　重石上野　同
同　陸軍歩兵伍長　中川熊太郎　[illegible]　同
同　陸軍歩兵上等兵　田中升　[illegible]　於吉林省八道河子戰死
同　竹坂邦造　[illegible]　於大平[illegible]附近戰死
同　板橋勇　同
同　阪原菊　[illegible]　於小城子附近戰死
同　陸軍歩兵特務曹長　田中竹夫　[illegible]　於[illegible]戰死
同　陸軍歩兵伍長　林良治　同
同　中嶋清　同
同　土野伊藏　同
同　佐野光　同
同　平子茂光　同
同　陸軍三等看護長　丹葉[illegible]　同
同　陸軍歩兵上等兵　堀井[illegible]　同
同　本洲嶋治　同
同　大塚一　同
同　小丹山他　同
同　河野[illegible]男　同
同　河本静建　同
同　米澤武[illegible]　同
同　吉田弘　同
同　乳藤一　同
同　谷口一郎　同

下士官遺族ノ列參

下士官遺族ノ列參

歩兵第四十聯隊　陸軍歩兵上等兵　皮山俊造　[illegible]　吉林省八道河子戦死
同　同　上田孫久儀　同　同
同　同　栗内九二夫　同　同
同　同　林孫[illegible]　同　同
同　同　未川辺太郎　同　同
同　同　阪口[illegible]　同　同
同　同　佐々木正二　同　同
同　同　水谷信文　同　同
同　陸軍歩兵大尉　高橋[illegible]衛　[illegible]　同　小城子戦死
同　陸軍歩兵上等兵　田坂保一　[illegible]　同
同　同　前田逸三　[illegible]　[illegible]戦死
同　同　亀谷正夫　[illegible]　吉林省[illegible]戦死
同　同　浦川[illegible]子　[illegible]　[illegible]
同　同　介越好男　[illegible]　吉林省[illegible]戦死
同　同　知田利[illegible]　同　[illegible]戦死
同　陸軍歩兵伍長　長谷川三　[illegible]　吉林省[illegible]戦死
同　同　村瀬之助　同　同
同　同　山下[illegible]　同　同

歩兵第十聯隊　陸軍歩兵上等兵　熊谷[illegible]吉　[illegible]　同　ピンヤンチヘイジン戦死
同　同　山本[illegible]市　[illegible]　同　大興[illegible]戦死
同　陸軍歩兵伍長　和田[illegible]二　[illegible]　[illegible]
同　陸軍歩兵上等兵　中村勝次　[illegible]　[illegible]
同　同　滝木[illegible]　同　同
同　同　山本[illegible]　同　同
同　同　三北清一　同　同
同　陸軍歩兵伍長　小谷[illegible]　[illegible]　吉林省[illegible]戦死
同　陸軍歩兵上等兵　森下[illegible]　同　[illegible]戦死
同　陸軍歩兵伍長　加藤[illegible]之　[illegible]　[illegible]
同　同　塚川[illegible]　[illegible]　[illegible]戦死
同　陸軍歩兵上等兵　[illegible]下[illegible]弘　[illegible]　同
同　陸軍歩兵伍長　[illegible]　[illegible]　同
同　同　川崎[illegible]　[illegible]　同　[illegible]
同　陸軍歩兵中尉　[illegible]井[illegible]　[illegible]　熱河省[illegible]戦死
同　陸軍歩兵上等兵　西村[illegible]　[illegible]　同　[illegible]戦死
同　[illegible]　野島[illegible]　[illegible]　熱河省[illegible]戦死
同　陸軍歩兵上等兵　久保田[illegible]　[illegible]　[illegible]
同　陸軍歩兵伍長　上野[illegible]二　[illegible]　吉林省[illegible]戦死
同　陸軍歩兵上等兵　三浦時[illegible]　同　熱河省[illegible]戦死
同　同　砂原[illegible]　[illegible]　吉林省[illegible]戦死
同　同　岡本[illegible]夫　[illegible]　同　[illegible]戦死
同　同　坪井勝[illegible]　[illegible]　同　[illegible]戦死
同　同　武田[illegible]　[illegible]　新京[illegible]戦死
同　陸軍歩兵伍長　大森[illegible]一　[illegible]　[illegible]
同　陸軍歩兵上等兵　小林[illegible]一　[illegible]　吉林省[illegible]戦死
同　陸軍歩兵伍長　竹平[illegible]　[illegible]　[illegible]
同　陸軍歩兵上等兵　三浦[illegible]夫　[illegible]　同
同　同　[illegible]井[illegible]　[illegible]　同
同　同　村上[illegible]　[illegible]　同
同　同　渡辺[illegible]　[illegible]　[illegible]
同　同　石井[illegible]　[illegible]　同

歩兵第[illegible]聯隊　陸軍歩兵上等兵　谷地[illegible]男　[illegible]　吉林省[illegible]戦死
同　同　児山[illegible]　[illegible]　同　[illegible]戦死
同　同　藤原一[illegible]　[illegible]　同　[illegible]
同　同　熊野[illegible]　[illegible]　[illegible]
同　同　天野[illegible]　[illegible]　吉林省[illegible]戦死
同　陸軍歩兵伍長　山口[illegible]夫　[illegible]　[illegible]

歩兵第六十三聯隊　陸軍歩兵曹長　[illegible]田[illegible]　[illegible]　[illegible]
同　陸軍歩兵上等兵　[illegible]　[illegible]　同
同　同　山本[illegible]　[illegible]　[illegible]戦死
同　陸軍歩兵軍曹　[illegible]三郎　[illegible]　[illegible]
同　陸軍歩兵上等兵　佐々木[illegible]二　[illegible]　同
同　陸軍歩兵伍長　[illegible]久[illegible]　[illegible]　同
同　陸軍歩兵上等兵　横川[illegible]太郎　[illegible]　同
同　陸軍歩兵軍曹　深野[illegible]三　[illegible]　吉林省[illegible]戦死
同　陸軍歩兵伍長　小林[illegible]　[illegible]　同
同　同　[illegible]　[illegible]　[illegible]
同　[illegible]　中山[illegible]太郎　[illegible]　吉林省[illegible]
同　陸軍歩兵上等兵　[illegible]田[illegible]三　[illegible]　同
同　同　長谷川[illegible]　同　同
同　同　河野[illegible]　同　[illegible]
同　同　荒木[illegible]　[illegible]　[illegible]
同　同　田中忠之助　[illegible]　吉林省[illegible]
同　同　佐藤[illegible]一　[illegible]　[illegible]
同　同　吉川[illegible]　[illegible]　吉林省[illegible]
同　陸軍歩兵伍長　大山[illegible]男　[illegible]　同　[illegible]戦死
同　同　原田[illegible]　同　同　[illegible]戦死
同　陸軍歩兵上等兵　西村[illegible]　[illegible]　同　[illegible]戦死
同　陸軍歩兵軍曹　[illegible]石[illegible]　[illegible]　[illegible]
同　陸軍歩兵上等兵　[illegible]本[illegible]男　[illegible]　同　[illegible]戦死
同　陸軍歩兵少尉　内藤[illegible]　[illegible]　同　[illegible]戦死
同　陸軍歩兵上等兵　[illegible]　[illegible]　[illegible]
同　同　清水[illegible]　[illegible]　[illegible]
同　陸軍歩兵伍長　山本[illegible]　[illegible]　吉林省[illegible]戦死
同　同　片山[illegible]　同　同
同　同　山田[illegible]一　同　[illegible]
同　陸軍歩兵上等兵　田中[illegible]　同　吉林省[illegible]戦死
同　同　[illegible]野一[illegible]　同　同
同　同　[illegible]　[illegible]　同
同　陸軍歩兵軍曹　井上[illegible]二　同　[illegible]戦死
同　陸軍歩兵上等兵　大[illegible]夫　[illegible]　[illegible]戦死
同　同　[illegible]　同　[illegible]
同　陸軍歩兵一等兵　[illegible]　[illegible]　[illegible]
同　陸軍歩兵上等兵　[illegible]　[illegible]　同　[illegible]
同　陸軍歩兵少尉　上田[illegible]　[illegible]　[illegible]戦死
同　陸軍歩兵上等兵　[illegible]　同　[illegible]
同　同　[illegible]　同　[illegible]
同　同　山[illegible]文　同　同
同　陸軍歩兵伍長　[illegible]　[illegible]　吉林省[illegible]戦死
同　陸軍歩兵上等兵　[illegible]野[illegible]　同　[illegible]戦死

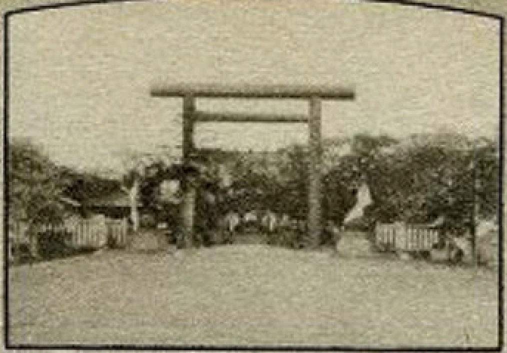
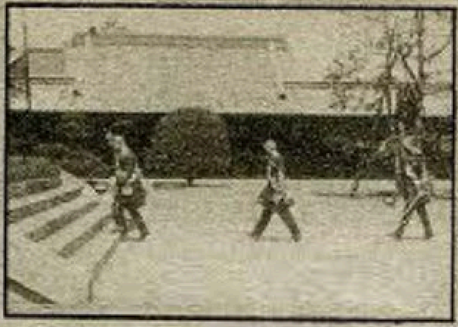

文武官参拝

陸軍大臣及参謀総長参拝

歩兵第六十三聯隊

陸軍歩兵伍長 細田 米一 一〇、三〇

同 陸軍歩兵一等兵 松井 勝市 一〇、二二 同

同 陸軍歩兵伍長 加藤 正信 一〇、二八

同 陸軍歩兵伍長 大下 幸次 同

歩兵第十聯隊

騎兵第十聯隊

野砲兵第十聯隊

工兵第十大隊

第十師団衛生隊

第十師団野戦病院

[illegible]

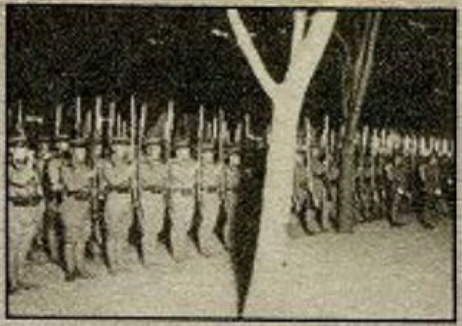

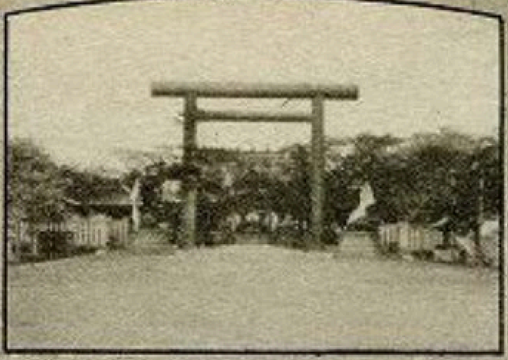

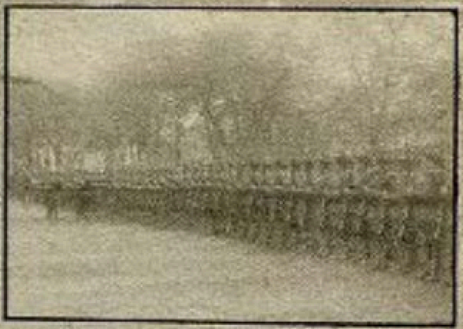

參列ノ儀仗隊

途次靖國神社ノ步兵部隊ノ行進

步兵第二聯隊

官等	氏名	年月日	摘要
陸軍步兵上等兵	[illegible]井與一	[illegible]	[illegible]ニテ戰死
同	[illegible]田覺一	同	同
同	篠田秀雄	同	[illegible]戰死
同	久保[illegible]治	[illegible]	同
同	石川[illegible]明	同	[illegible]戰死
同	[illegible]崎[illegible]一郎	同	同
同	[illegible]水[illegible]彦	同	同
同	[illegible]谷[illegible]喜	同	同
陸軍憲兵伍長	柳田[illegible]	[illegible]	[illegible]
同	[illegible]松[illegible]之介	[illegible]	[illegible]戰死
陸軍步兵一等兵	[illegible]	[illegible]	[illegible]
陸軍步兵上等兵	横瀬[illegible]	[illegible]	[illegible]
同	[illegible]谷文雄	[illegible]	[illegible]戰死
同	中村[illegible]太郎	同	同
同	鈴木[illegible]吉	[illegible]	[illegible]戰死
陸軍步兵伍長	[illegible]沢[illegible]一	[illegible]	[illegible]
陸軍步兵一等兵	片岡[illegible]	[illegible]	[illegible]
陸軍步兵上等兵	角田[illegible]	[illegible]	[illegible]病院
陸軍步兵伍長	山中[illegible]二	[illegible]	[illegible]
同	渡邊[illegible]一	[illegible]	[illegible]戰死

步兵第五十九聯隊

官等	氏名	年月日	摘要
陸軍步兵上等兵	[illegible]	[illegible]	同
同	[illegible]	[illegible]	[illegible]
同	[illegible]	[illegible]	[illegible]
陸軍步兵一等兵	[illegible]	[illegible]	[illegible]戰死
陸軍步兵少尉	平野[illegible]	[illegible]	[illegible]戰死
陸軍步兵上等兵	鈴木[illegible]	[illegible]	東山戰死
同	[illegible]	[illegible]	同
同	[illegible]崎[illegible]	[illegible]	[illegible]戰死
同	中島[illegible]	同	同
陸軍步兵少佐	林[illegible]	[illegible]	[illegible]戰死
陸軍步兵少尉	中[illegible]	同	同
陸軍步兵曹長	[illegible]	同	西大營戰死
陸軍步兵上等兵	[illegible]山[illegible]二郎	同	同
同	[illegible]久保[illegible]	同	同
同	[illegible]	[illegible]	同
同	永山[illegible]	同	同
同	木村[illegible]郎	同	同
同	[illegible]三郎	同	同
同	平川[illegible]一	同	同
同	[illegible]井三一	同	同
同	[illegible]一	同	[illegible]病院
陸軍步兵伍長	木[illegible]平	[illegible]	[illegible]戰死
陸軍步兵上等兵	今[illegible]伊平	同	同
同	[illegible]	同	同
陸軍步兵上等兵	岡本[illegible]郎	[illegible]	[illegible]戰死
同	[illegible]本三[illegible]	同	同
同	田村[illegible]	[illegible]	[illegible]戰死
陸軍步兵大尉	[illegible]	[illegible]	同
陸軍步兵曹長	[illegible]田[illegible]	[illegible]	[illegible]戰死

步兵第五十九聯隊

官等	氏名	年月日	摘要
陸軍步兵上等兵	[illegible]	[illegible]	[illegible]戰死
同	[illegible]	同	[illegible]戰死
同	高[illegible]	[illegible]	[illegible]
同	平山[illegible]	同	同
同	中田[illegible]	[illegible]	[illegible]戰死
同	[illegible]	[illegible]	同
同	[illegible]	同	同
同	矢野[illegible]	[illegible]	同
同	小木[illegible]	[illegible]	同
同	小[illegible]兵一	[illegible]	[illegible]
同	[illegible]	[illegible]	[illegible]
同	[illegible]田[illegible]	同	同
同	[illegible]	[illegible]	[illegible]戰死
陸軍步兵伍長	石原[illegible]	[illegible]	[illegible]戰死
陸軍步兵上等兵	[illegible]	[illegible]	同
同	[illegible]井[illegible]一	同	同
同	[illegible]	同	同
同	[illegible]	[illegible]	同
同	[illegible]洲[illegible]	[illegible]	[illegible]病院
同	[illegible]水[illegible]	[illegible]	[illegible]
同	永[illegible]	[illegible]	[illegible]
同	中山[illegible]	[illegible]	[illegible]戰死
陸軍步兵伍長	[illegible]上[illegible]	[illegible]	[illegible]戰死
陸軍步兵上等兵	[illegible]	[illegible]	[illegible]病院

步兵第十五聯隊

官等	氏名	年月日	摘要
陸軍步兵伍長	[illegible]	[illegible]	[illegible]病院
陸軍一等軍曹	[illegible]井[illegible]	[illegible]	[illegible]戰死
陸軍步兵一等兵	[illegible]水[illegible]郎	[illegible]	[illegible]
陸軍步兵曹長	[illegible]村[illegible]二	[illegible]	[illegible]戰死
陸軍步兵伍長	[illegible]田[illegible]	同	西門戰死
陸軍步兵上等兵	[illegible]	同	西北[illegible]戰死
同	[illegible]	同	同
同	[illegible]	同	同
陸軍步兵曹長	[illegible]	[illegible]	[illegible]
陸軍步兵上等兵	川[illegible]太[illegible]	[illegible]	[illegible]死
同	[illegible]	同	同
同	[illegible]	同	同
同	[illegible]之助	同	同
同	小野[illegible]一	同	同
同	吉[illegible]	同	同
同	[illegible]	同	同
同	[illegible]	同	同
同	[illegible]	[illegible]	[illegible]戰死
同	[illegible]	同	同
同	小[illegible]七	[illegible]	[illegible]戰死
同	山[illegible]一郎	同	同
同	[illegible]井[illegible]	同	[illegible]戰死
同	[illegible]田[illegible]	[illegible]	[illegible]戰死
陸軍步兵伍長	[illegible]	[illegible]	[illegible]戰死

參列ノ陸軍將校

參列ノ海軍將校

歩兵第十五聯隊

所屬	官等	氏名	年月日	場所
歩兵第十五聯隊	陸軍歩兵上等兵	高畑□藏	一二·一〇·二	內地歸還ノ途中
同	陸軍歩兵曹長	黒田良雄	一三·一·一	黒龍江省[illegible]戰死
同	陸軍歩兵伍長	松島吉太郎	同	[illegible]
同	陸軍歩兵上等兵	鬼方弘雄	同	[illegible]
同		新井榮水郎	同	同
同		後藤千二	一二·一·一二	[illegible]
同		田口龍一	一二·一二·八	[illegible]
同	陸軍歩兵一等兵	山本榮次郎	一三·一〇·[illegible]	[illegible]
同	[illegible]	下馬公平	一三·一·二四	黒龍江省[illegible]戰死
同	陸軍歩兵伍長	渡邊裕雄	同	同
同		光藤利元郎	同	奉天省[illegible]
同	陸軍歩兵上等兵	清水次郎	同	同
同		池見清一	同	同
同	陸軍歩兵伍長	米持鶴松	同	黒龍江省[illegible]附近戰死
同	陸軍歩兵上等兵	阿部文雄	同	奉天省[illegible]
同	陸軍歩兵曹長	西森令明	同	同
同	陸軍歩兵上等兵	小林兵吉	一二·二·八	[illegible]附近戰死
同		矢島定雄	一二·六·一	[illegible]
同		池森武雄	一二·六·九	同
同		小此木榮	一二·一二·三	黒龍江省[illegible]戰死
同	陸軍上等看護長	森島政郎	一二·一二·二〇	[illegible]
同	陸軍歩兵上等兵	竹内勝	一二·一二·一	[illegible]
同	陸軍歩兵伍長	松山永解	一二·一二·六	第十四師團衞生班
同	陸軍歩兵上等兵	宇野一郎	一二·一二·四	齊々哈爾衞戍病院
同		川島和夫	一二·一二·七	[illegible]
同		塩野正彦	同	同
同		小川榮太郎	一二·一二·八	[illegible]
同	陸軍歩兵上等兵	今井吉雄	一二·一二·一五	[illegible]
同	陸軍歩兵伍長	宮下國義	一二·一二·二三	同

歩兵第五十聯隊

所屬	官等	氏名	年月日	場所
歩兵第五十聯隊	陸軍歩兵上等兵	飯江康雄	一二·一二·一	同
同		金井直雄	同	同
同		小林榮吉	一二·九·四	奉天[illegible]死
同		宮崎利雄	一二·九·九	[illegible]死
同		飯島勇作	一二·九·二〇	同
同		藤田誠一	一二·九·元	黒龍江省[illegible]戰死
同		倉田秀雄	一二·一〇·五	同
同		井口久男	一二·一〇·三	同
同		宮澤守人	一二·一〇·二七	同
同		田中英吉	一二·一〇·[illegible]	[illegible]
同		藤井好郎	同	同
同		高橋秀雄	同	同
同	陸軍歩兵伍長	宮島信之助	一二·一〇·三	同
同	陸軍歩兵上等兵	大内賢藏	同	同
同		小松行雄	一二·一〇·[illegible]	同
同	陸軍歩兵曹長	東藤昇治	一二·一〇·四	同
同	陸軍歩兵上等兵	伊藤平一	一二·一〇·[illegible]	同
同	[illegible]	高田浪三	一二·一一·七	齊々哈爾第十四師團衞生班
同	陸軍歩兵上等兵	坂田勇吉	同	黒龍江省五家子戰死
同		福原正武	同	同
同		倉田和一	同	同

歩兵第五十聯隊

所屬	官等	氏名	年月日	場所
歩兵第五十聯隊	陸軍歩兵上等兵	藤原又之助	一二·四·三〇	黒龍江省五家子戰死
同	[illegible]	物部俊彦	一二·五·六	同
同	陸軍歩兵伍長	坂本行正	一二·四·三	[illegible]戰死
同	陸軍歩兵伍長	柳澤喜次	一二·四·五	東京第一衞戍病院
同	陸軍歩兵上等兵	田中新次郎	同	齊々哈爾第十四師團衞生班
同		秋葉音臣	同	黒龍江省[illegible]戰死
同		菅谷安清	一二·一〇·四	同
同	陸軍歩兵少尉	木村北德	一二·一一·一〇	[illegible]戰死
同	陸軍歩兵曹長	金島保喜	同	同
同	陸軍歩兵伍長	西山作之助	同	同
同		相原安雄	同	同
同		久保田叡家	同	同
同		小林喜雄	同	同
同		福山俊男	同	同
同	陸軍歩兵上等兵	岩澤新治	同	同
同		吉澤周作	同	同
同		高野利武	同	同
同		上野清光	同	同
同		松田次明	同	同
同		松澤良吉	同	同
同		持田健一郎	同	同
同		鈴木則吾	同	同
同		塩入勇	同	同
同		小林友三	同	同
同	陸軍歩兵伍長	小川保左衛門	一二·一二·二	[illegible]戰死
同		清水國三郎	一二·一二·六	齊々哈爾陸軍病院
同		湖山昇	一二·一二·八	齊々哈爾陸軍病院
同	陸軍歩兵上等兵	平澤光雄	一二·一二·[illegible]	齊々哈爾陸軍病院
同	陸軍歩兵曹長	小松貞治	一三·一·元	中華民國河北省[illegible]戰死
同	陸軍歩兵伍長	西澤喜雄	同	同
同		竹内喜一郎	同	同
同		下杉泰雄	同	同
同		竹林良次	同	同
同		飯田正夫	同	同
同	陸軍歩兵上等兵	林友吉	同	同
同		鳥羽清	同	同
同		佐藤忠雄	同	同
同		丸山秀則	同	同
同		中島幸治	同	同
同		山田良賢	一二·一〇·[illegible]	同
同	陸軍歩兵大尉	木下勝充	同	同
同	陸軍一等軍醫	湖山雄司	同	[illegible]戰死
同	陸軍歩兵上等兵	古川茂春	一二·一一·三	同
同		桜井末榮	一二·一二·[illegible]	奉天省[illegible]陸軍病院
同		上原敏治	一二·一二·一〇	黒龍江省[illegible]
同		木下敏雄	一二·一二·三	奉天省[illegible]病院
同	陸軍歩兵少尉	長野春三郎	一二·一二·[illegible]	黒龍江省[illegible]戰死
同	陸軍歩兵少尉	市川賢一	同	同
同	陸軍歩兵伍長	遠山吉治	同	同
同	陸軍歩兵上等兵	礒村光人	同	同

軍隊ノ參拜　　拝殿ノ外觀

歩兵第五十聯隊	陸軍歩兵上等兵	出畑銀人	[illegible]	支那江蘇省[illegible]戦死
同	同	牧内正巳	同	同
同	同	中澤三男	同	同
同	同	藤澤[illegible]	同	同
同	同	淵井功[illegible]	同	同
同	陸軍歩兵伍長	宮沢末雄	[illegible]	[illegible]衛生病院
同	陸軍歩兵上等兵	龍島[illegible]	[illegible]	[illegible]病院
同	同	松澤竹[illegible]	[illegible]	[illegible]戦死
同	同	北原喜代市	同	同
同	陸軍歩兵曹長	[illegible]	[illegible]	[illegible]附近戦死
同	陸軍歩兵軍曹	山崎[illegible]	[illegible]	[illegible]戦死
同	陸軍歩兵上等兵	百瀬[illegible]	[illegible]	[illegible]
第十四師團通信隊	陸軍工兵上等兵	濱尾政[illegible]	[illegible]	[illegible]
第十四師團衛生隊	[illegible]	[illegible]	[illegible]	[illegible]戦死
騎兵第十八聯隊	陸軍騎兵伍長	[illegible]	[illegible]	[illegible]戦死
同	同	古澤[illegible]一郎	同	同
同	陸軍騎兵上等兵	[illegible]一郎	同	同
同	同	[illegible]	同	同
同	同	佐藤[illegible]	同	同
同	陸軍騎兵少佐	川崎[illegible]	[illegible]	[illegible]附近戦死
同	陸軍騎兵大尉	片岡三男	同	同
同	陸軍騎兵少尉	[illegible]	同	同
同	[illegible]	白石[illegible]	同	同
同	陸軍歩兵曹長	[illegible]	同	同
同	同	[illegible]	同	同
同	同	平本[illegible]	同	同
同	陸軍騎兵軍曹	小花[illegible]	[illegible]	[illegible]附近戦死
同	同	鈴木[illegible]	同	同
同	陸軍騎兵伍長	[illegible]	同	同
同	同	角田[illegible]	同	同
同	同	[illegible]	同	同
同	同	[illegible]	同	[illegible]附近戦死
同	陸軍騎兵上等兵	[illegible]	同	同
同	同	[illegible]一[illegible]三	同	同
同	同	[illegible]	同	同
同	同	長谷川[illegible]	同	同
同	同	[illegible]	同	同
同	同	柴田[illegible]三郎	同	同
同	同	[illegible]	同	同
同	同	伊藤[illegible]	同	同
同	同	[illegible]入[illegible]	同	同
同	同	小[illegible]	同	同
同	同	小松[illegible]一	同	同
同	同	[illegible]	同	同
同	同	[illegible]水[illegible]二	同	同
同	同	宮下[illegible]	同	同
同	同	[illegible]	同	同
同	同	[illegible]山[illegible]司	同	同
同	同	[illegible]内[illegible]	同	同
同	同	[illegible]一	同	同

輜重兵第十八聯隊	陸軍輜重兵上等兵	近山末男	[illegible]	[illegible]戦死
同	同	石崎[illegible]一	同	同
同	同	山崎文治郎	同	同
同	同	山[illegible]	同	同
同	同	[illegible]	同	同
同	同	小[illegible]一	同	同
同	同	佐藤[illegible]一	同	同
同	同	[illegible]水武[illegible]	同	[illegible]附近戦死
同	同	[illegible]	同	同
同	同	[illegible]田[illegible]三	同	同
同	同	[illegible]田[illegible]	同	同
同	同	[illegible]田[illegible]	同	同
同	同	土[illegible]	同	同
同	同	[illegible]	同	同
同	同	[illegible]田[illegible]	同	同
同	同	[illegible]川[illegible]	同	同
同	同	[illegible]田[illegible]	同	同
同	同	[illegible]田三[illegible]	同	同
同	同	中村[illegible]	同	同
同	同	[illegible]文[illegible]	同	同
同	同	[illegible]之[illegible]	同	同
同	同	小林[illegible]	同	同
同	同	白[illegible]	同	同
同	同	[illegible]	同	同
同	同	[illegible]中一	同	同
同	同	[illegible]木一[illegible]	同	同
同	同	[illegible]	同	同
同	同	小島[illegible]	[illegible]	[illegible]
同	同	[illegible]山本[illegible]	[illegible]	[illegible]病院

野砲兵第二十聯隊	陸軍砲兵伍長	[illegible]本[illegible]之介	[illegible]	[illegible]戦死
同	陸軍砲兵上等兵	水野[illegible]二	同	[illegible]
同	陸軍二等主計正	川[illegible]	[illegible]	[illegible]
同	陸軍砲兵上等兵	[illegible]田[illegible]	[illegible]	[illegible]
同	陸軍砲兵伍長	[illegible]	[illegible]	[illegible]附近戦死
同	陸軍一等軍医	中[illegible]	[illegible]	[illegible]衛生[illegible]
同	陸軍砲兵曹長	今井[illegible]	[illegible]	[illegible]戦死
同	陸軍砲兵伍長	石[illegible]	[illegible]	[illegible]病院
同	同	[illegible]	[illegible]	[illegible]
同	陸軍砲兵一等兵	川田[illegible]平	[illegible]	[illegible]
同	陸軍砲兵伍長	小[illegible]	[illegible]	[illegible]病院
同	同	[illegible]	[illegible]	[illegible]
工兵第十四大隊	陸軍工兵上等兵	小[illegible]	[illegible]	[illegible]
同	陸軍工兵伍長	[illegible]	[illegible]	[illegible]附近戦死
同	陸軍工兵上等兵	[illegible]	[illegible]	[illegible]戦死
同	陸軍工兵軍曹	[illegible]	[illegible]	[illegible]
同	陸軍工兵伍長	[illegible]本[illegible]郎	[illegible]	[illegible]附近戦死
同	同	文山[illegible]	同	同
同	陸軍工兵一等兵	[illegible]	[illegible]	[illegible]戦死
同	陸軍工兵上等兵	佐藤[illegible]	[illegible]	[illegible]戦死
同	同	中野[illegible]	[illegible]	同

陸海軍大臣ノ挨拶

遺族參拜ノ昇殿

工兵第十九大隊
陸軍工兵一等兵 [illegible] 野 [illegible] 光 [illegible]
同 陸軍工兵伍長 [illegible]

歩兵第七十三聯隊
同 陸軍歩兵上等兵 [illegible]
同 陸軍歩兵伍長 [illegible]
同 陸軍歩兵上等兵 [illegible]
同 陸軍歩兵曹長 [illegible]
同 陸軍歩兵一等兵 [illegible]
同 陸軍歩兵上等兵 [illegible]

歩兵第七十四聯隊
同 陸軍歩兵上等兵 小林 [illegible]
同 陸軍歩兵中尉 [illegible]
同 陸軍歩兵曹長 平 [illegible]
同 陸軍歩兵上等兵 [illegible]

歩兵第七十五聯隊
陸軍歩兵伍長 [illegible]
同 陸軍歩兵上等兵 [illegible]
同 陸軍歩兵大尉 [illegible]
同 陸軍歩兵上等兵 [illegible]
同 陸軍歩兵曹長 [illegible]
同 陸軍歩兵上等兵 [illegible]

歩兵第七十六聯隊
同 陸軍歩兵少尉 [illegible]
同 陸軍歩兵上等兵 [illegible]
同 陸軍歩兵曹長 [illegible]
同 陸軍歩兵上等兵 [illegible]

騎兵第二十七聯隊
同 陸軍騎兵曹長 [illegible]
同 陸軍騎兵一等兵 [illegible]
同 陸軍騎兵上等兵 [illegible]

野砲兵第二十六聯隊
同 陸軍砲兵上等兵 [illegible]

工兵第十九大隊
同 陸軍工兵伍長 小 [illegible]
同 陸軍工兵上等兵 [illegible]

朝鮮憲兵隊
同 [illegible]
同 [illegible]

歩兵第七十七聯隊
陸軍歩兵上等兵 [illegible]

歩兵第七十八聯隊
陸軍歩兵伍長 [illegible]
同 陸軍歩兵上等兵 [illegible]
同 [illegible]
同 陸軍歩兵上等兵 [illegible]
同 陸軍歩兵伍長 [illegible]
同 陸軍歩兵一等兵 [illegible]

工兵第二十大隊
同 陸軍工兵一等兵 [illegible]

第二十師團司令部
同 陸軍歩兵伍長 [illegible]
同 陸軍歩兵曹長 [illegible]

獨立守備歩兵第二大隊
同 陸軍歩兵上等兵 [illegible]
同 陸軍歩兵伍長 [illegible]
同 陸軍歩兵上等兵 [illegible]
同 [illegible]

靖國祭當日ノ雑踏

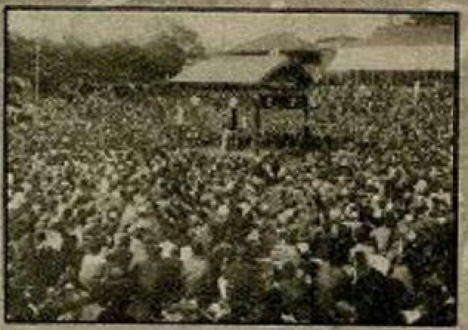

奉納相撲

獨立守備歩兵第二大隊 陸軍歩兵曹長 飯臣健次 六・一二・八 鐵嶺衛戍病院
同 陸軍歩兵上等兵 小關捨治 六・四・一 鐵嶺衛戍病院奉天分院
同 同 有賀捷雄 六・四・二 同
同 陸軍歩兵伍長 池田七郎 六・五・五 奉天省奉天附近
同 陸軍歩兵軍曹 中山秀吉 六・八・二 錦州衛戍病院
獨立守備歩兵第三大隊 陸軍歩兵上等兵 金子伊之助 六・九・八 奉天省[illegible]附近戰死
同 同 松浦正雄 同 同
同 同 鈴木恩太郎 同 同
同 陸軍歩兵伍長 滋内敏雄 六・一〇・九 [illegible]
同 陸軍歩兵曹長 鈴戸安二 六・一一・二 鐵嶺衛戍病院
同 陸軍歩兵上等兵 岡久保三郎 同 鐵嶺衛戍病院
同 同 渡邊義夫 六・一一・二 奉天省[illegible]附近戰死
同 同 平野十郎 六・一一・四 [illegible]戰死
同 陸軍歩兵伍長 小西一雄 六・一一・九 [illegible]
同 陸軍歩兵二等兵 瀧川俊之 六・一二・五 日本赤十字社病院
同 陸軍歩兵上等兵 川上武雄 六・一二・三 錦州衛戍病院
同 同 黒須春太郎 六・一二・五 奉天省[illegible]
同 陸軍歩兵少佐 定本龍四郎 六・一二・七 同 [illegible]戰死
同 陸軍歩兵一等兵 高橋勝治 六・一二・八 東京市芝區白金臺町一ノ二九
獨立守備歩兵第四大隊 准尉 中島[illegible] 六・一二・[illegible] 安東[illegible]戰傷死
同 陸軍歩兵上等兵 猪原秀吉 六・一二・一〇 遼陽衛戍病院
同 同 小池勝雄 六・一二・六 鐵嶺衛戍病院
同 陸軍三等看護長 増澤方雄 七・一・五 遼陽衛戍病院
同 陸軍歩兵上等兵 福山松雄 七・二・一八 奉天省[illegible]附近戰死
同 陸軍歩兵二等兵 石橋四郎 同 同
同 陸軍歩兵上等兵 飯坂猪四郎 六・一二・六 同 關口子附近戰死
同 陸軍歩兵一等兵 茂木光太郎 六・一・二 日本赤十字社[illegible]病院
同 陸軍歩兵上等兵 曾我部榮次 六・一・一 奉天省[illegible]戰死
同 陸軍歩兵伍長 金久保能吉 六・一・四 同 東上[illegible]戰死
同 陸軍歩兵上等兵 坂田泰作 同 同 [illegible]戰死
同 同 村越峰次 六・一・七 同 五道溝附近戰死
同 陸軍歩兵軍曹 中丸勇 六・一・六 同 [illegible]戰死
同 陸軍歩兵伍長 松本清 同 同 遼陽[illegible]附近戰死
同 陸軍歩兵上等兵 相田和[illegible] 同 同
同 同 [illegible]武雄 同 同
同 同 [illegible]秀太郎 同 同 大[illegible]附近戰死
同 同 松田文七 六・一・八 奉天衛戍病院
同 同 大[illegible]好水 同 滿洲國[illegible]第二區[illegible]
同 陸軍一等看護兵 宇野安衛門 六・二・九 遼陽衛戍病院
獨立守備歩兵第五大隊 陸軍歩兵曹長 村山政雄 六・二・五 奉天省[illegible]附近戰死
同 陸軍歩兵伍長 鍋島榮一 六・一・二一 同 [illegible]戰死
同 陸軍歩兵上等兵 安田[illegible] 同 同
同 同 高木德市 六・四・二 同 [illegible]
同 同 米倉德太郎 六・一〇・一九 同 [illegible]戰死
同 陸軍歩兵伍長 春日長作 六・一一・五 鐵嶺衛戍病院
同 陸軍歩兵上等兵 藤原宗四郎 六・一一・一五 奉天省[illegible]
同 同 高月木二 七・一・一三 錦州衛戍病院
同 陸軍歩兵二等兵 佐藤英助 七・二・五 奉天
同 陸軍歩兵伍長 佐藤吉雄 七・二・二 奉天衛戍病院
同 陸軍歩兵一等兵 高木包吉 七・三・六 奉天省[illegible]附近

獨立守備歩兵第五大隊 陸軍歩兵一等兵 [illegible]孝 七・一・[illegible] 遼陽衛戍病院
同 陸軍歩兵曹長 佐藤忠雄 七・一・五 [illegible]衛戍病院
同 陸軍歩兵伍長 大岩勝三郎 七・二・一 奉天省[illegible]附近戰死
同 陸軍歩兵上等兵 中川秀雄 同 同
同 陸軍歩兵軍曹 木場清 七・三・六 奉天[illegible]戰死
獨立守備歩兵第六大隊 陸軍歩兵伍長 森川秀文 同 同
同 陸軍歩兵上等兵 市日井清 同 同
同 陸軍歩兵伍長 須多谷金次郎 六・一・九 鞍山[illegible]病院戰傷死
同 陸軍歩兵上等兵 小谷[illegible]郎 六・九・二 奉天[illegible]戰死
同 陸軍歩兵一等兵 西川弘[illegible] 六・一〇・二 錦州衛戍病院
同 陸軍歩兵上等兵 松井玉[illegible] 六・一二・五 吉林省[illegible]戰死
同 陸軍歩兵少佐 長岡寛 六・一二・六 奉天省[illegible]戰死
同 陸軍歩兵伍長 野田庄次郎 同 同
同 陸軍歩兵曹長 河村秀[illegible] 六・一二・六 同 [illegible]戰死
同 陸軍歩兵伍長 二宮藤吉 同 同
同 同 高木[illegible] 同 同
同 同 荒川信一 同 同
同 同 兒田一郎 同 同
同 陸軍歩兵上等兵 一柳定男 同 同
同 同 伊藤[illegible] 同 同
同 同 伊東[illegible] 同 同
同 同 石川四郎 同 同
同 同 梅本[illegible] 同 同
同 同 大矢[illegible] 同 同
同 同 加藤[illegible] 同 同
同 同 高木[illegible] 同 同
同 同 掛橋[illegible] 同 同
同 同 [illegible] 同 同
同 同 村瀬一[illegible] 同 同
同 同 増田[illegible] 同 同
同 同 宇佐見[illegible] 同 同
同 同 江口[illegible]吉 同 同
同 同 鈴木[illegible] 同 同
同 同 水野[illegible]郎 同 同
同 陸軍歩兵伍長 加藤[illegible] 六・一二・九 同 [illegible]戰死
同 陸軍歩兵上等兵 小野松太郎 六・一二・三 同 [illegible]戰死
同 陸軍歩兵伍長 鈴木傳三郎 六・一二・三 鞍山[illegible]戰傷死
同 同 米澤[illegible] 同 奉天[illegible]戰死
同 陸軍歩兵上等兵 [illegible]吉 六・一二・一 奉天衛戍病院
同 陸軍歩兵伍長 [illegible]千代 七・一・二 同
同 同 中村榮七 七・一・三 遼陽衛戍病院
同 陸軍上等看護兵 長谷[illegible]吉 七・一・一四 鐵嶺衛戍病院
同 陸軍歩兵伍長 白井秀[illegible] 七・一・一八 鐵嶺[illegible]戰傷死
同 陸軍歩兵上等兵 [illegible]子夫 七・二・一 遼陽[illegible]
同 同 [illegible]野秀男 七・二・八 [illegible]附近
同 陸軍歩兵少尉 [illegible] 七・四・三 [illegible]戰死
同 陸軍歩兵曹長 [illegible]又吉 七・四・七 奉天[illegible]戰死
同 同 宮川[illegible]助 同 同
同 同 木村[illegible]男 同 同

[illegible]

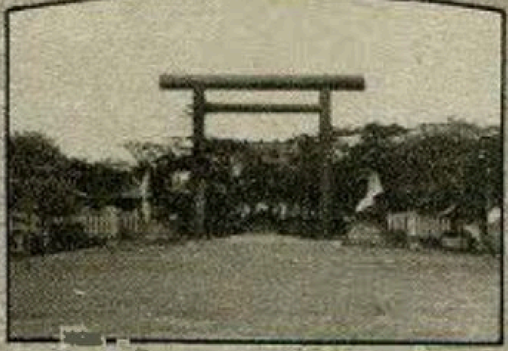

[illegible]

[illegible]

軍隊ノ[illegible]

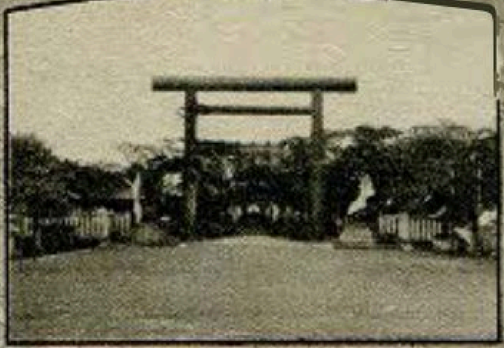

軍隊ノ[illegible]

[illegible]

銃後の力

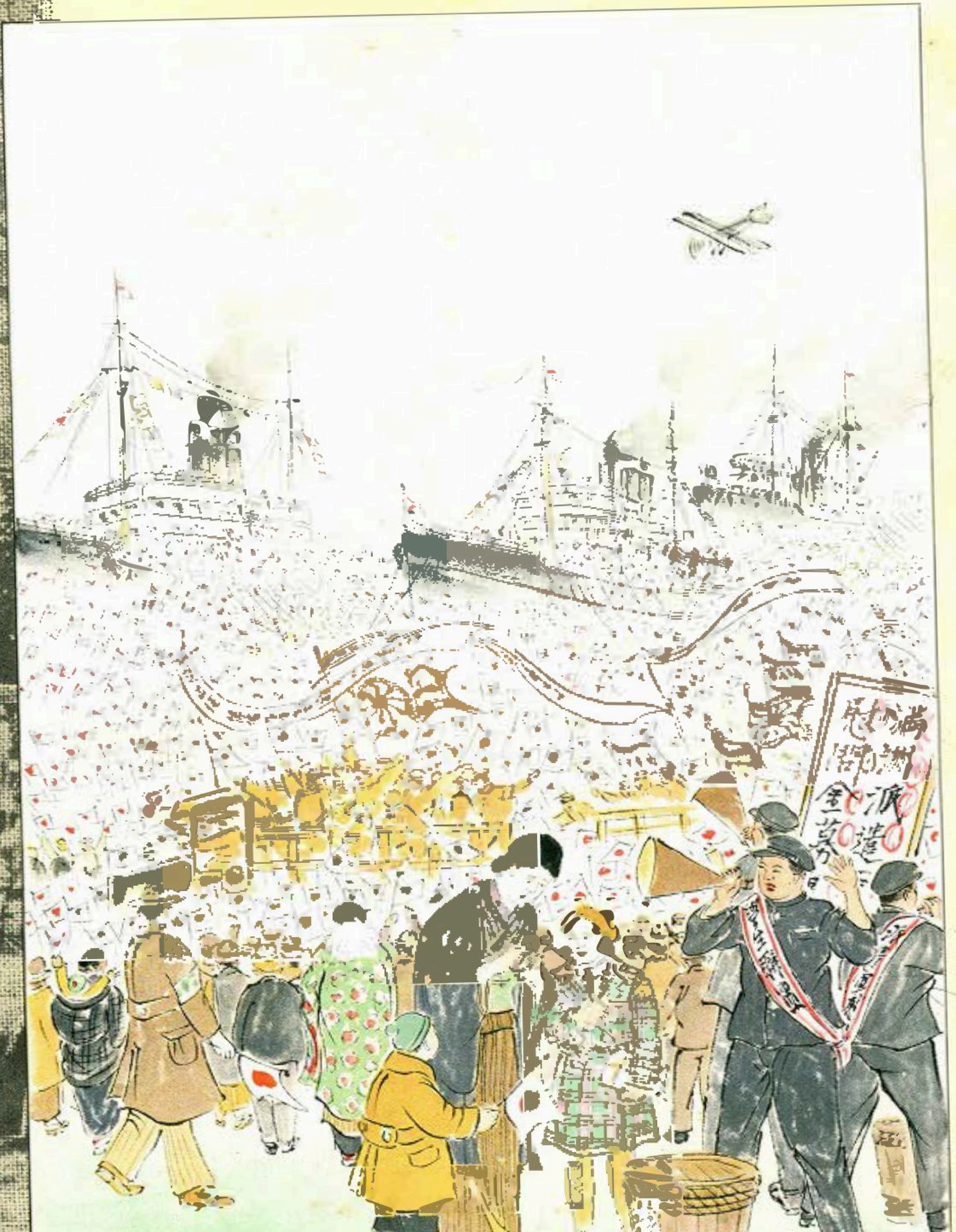

見送り祈願

宮城前の祈願

明治神宮前の祈願

町の見送り

荒木大臣の見送

列車の見送り

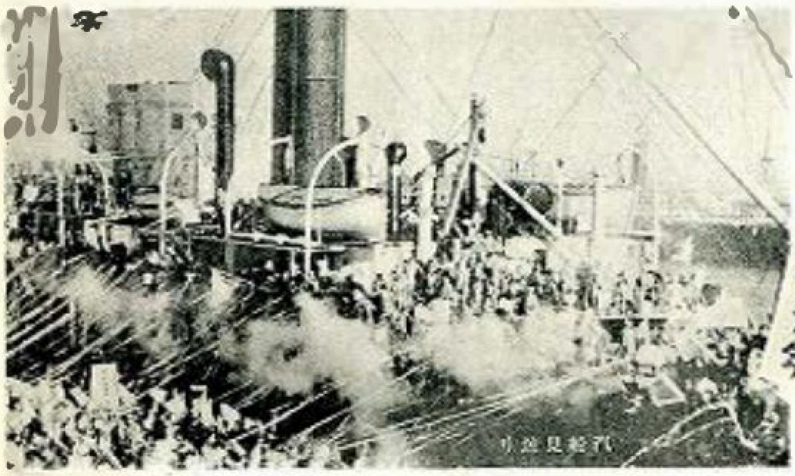

汽船見送り

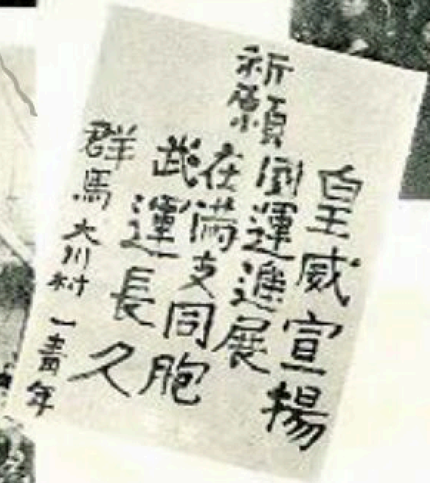

在郷軍人全國大會々員參列、奉天忠靈塔前にて（昭和七年八月五日）

國民の熱誠

陸軍省に於ける慰問品着入

陸軍憲兵監以下慰問[illegible]を示す

東京に於ける街頭慰問募集

學生の街頭募集

京都に於ける街頭慰問募集

在外邦人の熱誠

第四師團司令部に慰問品の着入

陸軍省への献金品

恤兵寄贈金品調

陸軍省扱　昭和九年一月二十一日
部隊扱　昭和八年十一月三十日　現在

一、恤兵金受入總額

陸軍省扱　四百貳拾八萬千四百拾九圓五拾九錢

部隊扱　百拾七萬貳千貳百拾圓参拾五錢

二、恤兵品受入總數

陸軍省扱

慰問袋　貳百貳拾九萬貳千八百七拾壹個

其他　千貳百拾壹萬八千六百点

部隊扱

慰問袋　百四拾六萬九千七百貳拾五個

其他　七百五拾五萬五千四百貳点

滿洲國建設途上の散見(1)

[illegible]

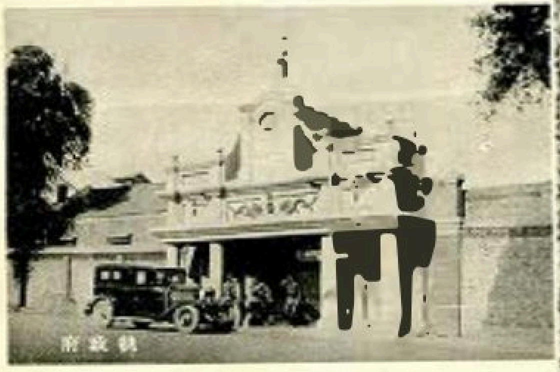

執政府

新京、國務院

新都の文教部と國都建設局

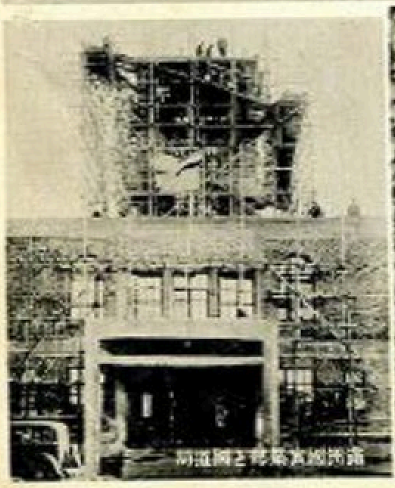

滿洲國實業部と國道局

滿洲中央銀行總行

[illegible]館

滿洲國執政と少女使節

建國記念植樹祭

建國記念碑

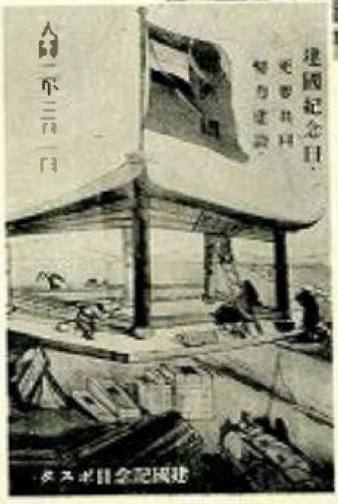

建國記念日ポスター

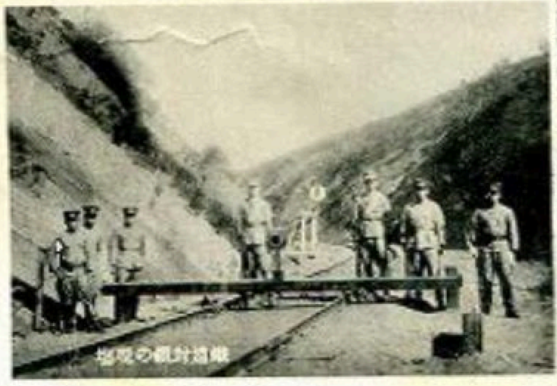

鐵道封鎖の現場

滿洲自衛移民新京着

國都建設風景

國都建設用石磨風景

滿洲國靖安軍

滿洲國騎兵隊

滿洲國造艦進水式

滿洲國建設途上の散見 ⑵

國境警察隊第二監視哨

國境警察隊々員宿舍

國境警察隊本部

間島臨時派遣隊の凱旋に滿洲國代表[illegible]を贈る
(間島に於て 昭和八年八月二十八日)

鄭四總統部隊長と鴨綠江討匪司令との會見
(昭和七年七月)

聯盟總會議席上の松岡代表

松岡全權聯盟會議より引揚ぐ

日支停戰協定調印 於塘沽
(昭和八年五月三十一日)

チャムス移民團

蒙古青團中學生新京驛着

[illegible]子に於ける大市の光景

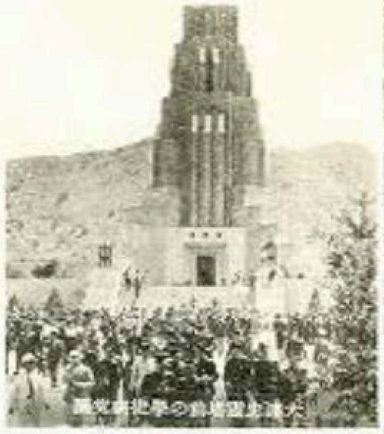
大連忠靈塔前の學徒研究團

旅順白玉山の學徒研究團

[illegible]學徒研究團

學術探險隊の一行

熱河に於ける學術探險隊

満蒙は明けゆく

皇軍の歌

(一) 旭日輝く太平洋に　白雪千古不変の嶺に
万世一系天地と共に　わが皇道をわが国を
統べ一系にこそ皇軍は　光輝かがやく光栄の旗
わが皇軍
わが皇軍は日本の誉

(二) 明治の御代の御掟を奉じ　武心より身をつらぬけり
陸海両軍心と協せて　軍紀に固き誠よりも
戦役の武勲継ける　勝利と名誉ぞ武威に輝けり
わが皇軍
わが皇軍は東亜安定の命

(三) 五十年来歴史に染む　尚武の気風漲る心
外道を懲らし正義を施し　仁義の師　神速あり
見よ東亜の空高く　照らすは正道の力に
わが皇軍
わが皇軍は世界の光

關東軍ノ行動經過概要ト情況

一、東邊道地區ノ討伐（自十月十一日至十一月一日）朝鮮國境方面特ニ東邊道方面ニ於テハ山岳地帶且交通ノ不便ナルヲ利用シ通化ニ據城セル唐聚五ヲ始メ所在ノ兵匪頻リニ横行シテ掠奪ヲ恣ニス仍テ新ニ關東軍司令官ノ隷下ニ入レル茂木騎兵第四旅團、服部混成第十四旅團ヲシテ獨立守備ト共ニ朝鮮軍越境部隊ノ協力ヲ得テ之ヲ討伐掃蕩セシム

二、西部黑龍江省及呼倫貝爾ニ於ケル反滿軍ノ討伐（自十一月二十六日至十二月五日）蘇炳文ヲ中心トスル反日反滿分子ハ西部黑龍江省ヨリ呼倫貝爾地方ニ亘リ暴戻ヲ極ム特ニ滿洲里ニ於テハ滿洲國々境警備隊員ノ武裝ヲ解除シ領事以下在留同胞ヲ監禁スルカ如キ反逆ヲ敢テセリ第十四師團ハ一部ヲ以テ十月三十日泰安鎭西方地區ニ陣地ヲ占領シアル約二千ノ敵ヲ攻擊セシムルト共ニ他ノ一部ヲ以テ拉哈附近ノ敵ヲ擊破シ十一月十九日ニハ其ノ主力ヲ以テ昂昂溪附近ニ集中セル敵ニ殲滅的打擊ヲ與ヘタリ

軍ニ於テハ凡ユル手段ヲ講シテ蘇炳文ノ反省ヲ促シ被監禁中ノ在留同胞ノ救出ニ努メシモ頑冥目ヲ瞑フシテ之ニ應スル色ナキノミナラス潰走セル敵ハ遂次興安嶺以西ニ集中シテ蘇炳文麾下ニ合流シ反滿抗日ノ威勢ヲ示セリ安古鎭ニ於ケル殲滅戰ニヨリ生死不明ナリシ馬占山又幽靈ノ如ク敗殘ノ手兵ヲ率ヒ投シタル流說アリ今ヤ北滿ノ天地ハ暗澹トシテ何時匪亂ノ起リ來ルヤモ測ラレサルノ情況トナレリ

茲ニ於テ軍ハ毅然トシテ實力ヲ發動スルニ決シ綿密周到ナル準備ト疾風迅雷的行動ヲ以テ嚴寒ニ凍ル天嶮大興安嶺ヲ突破シ悉ク反軍ヲ掃蕩セリ之カタメ被監禁中ノ同胞ハ全員救出セラレ蘇炳文ノ徒ハ十二月五日蘇領内ニ遁入セリ

工兵中尉荒木克業ハ敵ノ爆破車ヲ脫線セシメ沈着果斷能ク皇軍ノ危急ヲ救フト共ニ我身ヲ粉碎シテ壯烈ヲ千古ニ傳ヘタルハ實ニ本作戰當初ノ十二月三日トス

三、三角地帶ノ討伐（自十二月十三日至一月五日）第二師ノ一部、第六師ノ一部、獨立守備隊ハ海上ヨリスル海軍ノ協力ヲ得テ安奉線ト南滿洲鐵道ニヨリ包圍セラレタル三角地帶ヲ討伐シ鄧鐵梅以下ノ匪賊ヲ壞滅敗走セシム

四、第二師團ノ凱旋　第六師團ノ到着ト共ニ事變勃發以來到ル所武威ヲ發揚セル第二師團ハ三角地帶ノ討伐ヲ最後トシテ凱旋ノ途ニ就ケリ

五、吉林省東境方面ニ於ケル討伐（自一月一日至一月十一日）數次ノ討伐ニヨリ東境地區ニ壓迫セラレタル李杜丁超王德林等ノ反抗分子依然飯意ヲ飜サヽルヲ以テ第十師團主力ハ昭和八年元旦ヨリ行動ヲ起シ零下四十度ノ酷寒ヲ克服シテ之カ掃蕩ニ任ス穆稜河ニ沿フ作戰部隊ハ六日密山ニ九日虎林ニ入リ又綏芬河方面ニ突進セラレタル部隊ハ四日八面通ニ十日東寧ニ入レリ之カ爲メ李杜王德林ハ蘇領ニ逃入シ丁超ハ步兵第六十三聯隊ニ退路ヲ遮斷セラレテ途ニ投降セリ

六、山海關事件（自昭和八年一月一日至一月十日）元旦日滿兩國官憲ニ對シ手榴彈ヲ投シ射擊ヲ加ヘタルニ端ヲ發シ滿洲國々境警察隊ト何柱國軍ノ間ニ衝突ヲ惹起セリ之カ爲メ支那駐屯軍ニ屬スル同地守備隊ハ調停ヲ試ミントセシニ却テ我ニ敵對セルヲ以テ茲ニ彼我戰端ヲ開キ第八師團又鈴木旅團ノ主力ヲ以テ增援シ一月三日何軍ヲ擊退シテ完全ニ山海關ヲ占領セリ十日當方面ノ治安概ネ回復セシヲ以テ一部ヲ之ニ殘置シ主力ヲ以テ關外ニ撤退ス

七、呼海線齊克線ノ連絡完成（自六月上旬至十二月二十三日）海倫—泰安鎭間一九三粁ヲ連接シテ二月十五日ヨリ齊々哈爾—呼蘭ヲ直通セルコノ環狀線ハ北滿交通史上ニ一新紀元ヲ開ケルモノニシテ七年六月工ヲ起シテヨリ同十二月二十三日軌道敷設ヲ完了スル迄實ニ酷熱ヨリ酷寒ニ亘ル半歲ノ日子ヲ費セリ則チ鐵道第一聯隊ノ滿鐵建設班ヲ併セ指揮シテ建設ニ着手スルヤ匪賊ノ跳梁甚シク途ニ戰死者ヲ生スルニ至ル又八月ニハ未曾有ノ大洪水ニ會シ之カタメ諸元ヲ變更シテ工事ヲ再興セサルヘカラサルニ至レリ然レ共隊長以下作業員全員不撓不屈悲壯ナル覺悟ト決死的努力ニヨル血涙ノ結晶ヲ以テ之ヲ完成セリ

八、熱河作戰（自二月二十三日至三月十九日）在熱河ノ湯玉麟ハ首鼠兩端ヲ持シ秘ニ學良ニ通シテ私利ヲ圖リ動モスレハ滿洲國擾亂ノ源泉タル觀ヲ呈セシカハ軍ハ遂ニ熱河省肅正ノ旅ヲ發セリ之ニ參加セルモノ第六第八師團、混成第十四、同三十三旅團、騎兵第四旅團ニシテ滿洲事變掉尾ノ聖戰ニ參加セントスル將兵ノ意氣天ヲ衝クノ慨アリ武藤軍司令官又戰鬪司令所ヲ錦州ニ推進ス

時極寒ニ當リ秘境熱河ハ結氷ノ中ニアリ我將兵ニシテ凍傷ニ犯サレシモノ亦尠カラス支那軍ハ不正規軍ヲ合シテ十三萬五千ト號シ省南境ニ於テハ二十萬ヲ算ス而モ我軍一度發スルヤ恰モ疾風枯葉ヲ卷クカ如ク各隊相呼應シテ前進衝擊ス

第六師團ハ三月二日赤峯ニ第八師團（茂木騎兵旅團ヲ屬メ）ハ其ノ主力ヲ以テ三月四日承德ニ入リ皇軍ノ威力爲メニ全世界ヲ震撼セリ野戰自動車隊ハ本作戰行動間或ハ先頭ニ進ミ或ハ後方ノ輸送ニ任シテ遺憾ナク新兵器ノ威力ヲ發揚セリ又後方輸送ノ爲メ徵發セル支那車輛ハ約九千輛ニ達シ解氷ニヨル泥濘或ハ險峻タル峻坂六百粁ヲ克服シタル地方縱列及幾多ノ危險ヲ冒シテ補給並ニ患者ノ後送ニ任シタル空中輸送隊ノ獻身的努力又忘ル可カラス

奉天附近ニ待機中ナリシ混成第三十三旅團ハ三月一日綏中附近ニ移動シ同六日ヨリ熱河省東南部ニ作戰シテ所在ノ敵ヲ擊攘セリ斯クテ三月十日軍ノ第一線ハ長城ノ線ニ進ス即チ當日ハ陸軍紀念日ト戰勝ノ二重奏ヲ以テ日滿兩國到ル所ニ萬歲ノ歡聲ヲ聞ク

九、帝國ノ國際聯盟脫退　政府ニ於ケル松岡全權必死ノ奮鬪モ效ナク帝國ノ正當ナル主張ハ悉ク國際聯盟ト相反シ帝國トシテハ最早聯盟加盟國タルヲ要セサルニ至リシヲ以テ三月二十七日聯盟脫退ニ關スル詔書ノ煥發トナリ同日內田外相ヨリ國際聯盟事務總長宛脫退ノ通告ヲナセリ

一〇、北支作戰（自四月十日至五月二十二日）　熱河省ヨリ敗退セシ敵ハ中央軍ノ援助ヲ得テ長城線至近ノ要隘ヲ根據トシテ執拗ナル挑戰ヲ反復シ敵ノ兵力ハ約三十萬ニ達ス茲ニ於テカ北支第一次ノ進出ヲナシ灤安、永平、昌黎及ヒ灤河右岸敵陣地ヲ占領シ忽チ敵ヲ灤河以西ニ撃退シタルヲ以テ四月二十四日長城ノ線ニ歸還セリ

然ルニ敵ハ更ニ我ニ尾シテ灤東地區ニ侵入シ來リ長城線ニ近迫シテ挑戰セシヲ以テ軍ハ第二次ノ進出ヲ敢行シ之ニ徹底的打擊ヲ加フルニ決ス即チ我將兵怒リテ烈火ノ如ク勇戰奮鬪條ス所ナシ戰車隊又挺進シテ悉ク敵陣地ヲ蹂躪ス第六師團ハ玉田豊潤ヲ經テ二十五日上倉林南倉ノ線ニ混成第十四旅團ハ石門鎭ヲ經テ同日遵化ニ第八師團ハ石匣鎭ヲ經テ二十三日懷柔ヲ占據シ混成第三十三旅團ノ第十師團復歸ト交代シタル步兵第二十八旅團ハ永平ヲ經テ二十二日密雲ヲ占領シ將ニ北平ヲ衝カントセリ四月軍ノ麾下ニ入レル野戰重砲兵第九聯隊ノ一部亦之ニ加リ新鋭ナル火力ヲ以テ支那軍ノ心膽ヲ奪ヘリ

一一、北支停戰協定調印　民國側ニ於テハ北支ノ危急ヲ聞クヤ蒼惶ナス所ヲ知ラス誠意ヲ以テ停戰ヲ提議セリ仍テ彼カ誠意ヲ容レ軍參謀副長岡村少將ハ日本代表トシテ民國代表熊斌ト塘沽ニ會シ五月三十日北支停戰ニ關スル協定ヲ遂ケ同日調印ヲ了セリ

一二、軍司令官ノ交迭　既ニ元帥ノ稱號ヲ賜リタル軍司令官武藤大將ハ全權大使、關東長官ヲ兼ネテ當國ノ爲ニ盡瘁中俄ニ病ヲ得テ六月二十七日新京ノ陣中ニ逝去シ新ニ菱刈大將親任ヲ拜ス

一三、北支進出部隊ノ復歸ト匪賊ノ警戒　軍ハ民國側ノ協定實行ヲ監視シツヽ六月中旬以來北支進出部隊ヲ長城線ニ復歸セシメ次ヲ滿洲國内ノ治安維持ヲ第一義トシテ分散配置ニ移リ特ニ高粱繁茂期ニ於ケル匪賊ノ跳梁ヲ警戒セリ

一四、第六師團ノ凱旋　九月下旬ヨリ十月上旬ニ亘リ武勳ヲ輝カシタル第六師團ハ逐次凱旋ノ途ニ就ケリ

一五、敦化—圖們江鐵道並拉法—哈爾賓鐵道ノ完成　敦圖線約一九一粁ハ昭和七年五月起工全八年九月一日完成、拉賓線約二七二粁ハ七年七月起工、全八年十二月十六日完成ス

之レ鐵道第一聯隊、滿鐵建設事務所竝ニ請負業者等全關係者ノ協力一致ニヨル獻身的努力ノ賜ニシテ之カ直接警備ニ任シタル軍ノ犧牲者ハ前者ニ於テ下士官以下五十六名（外ニ滿鐵社員、請負業者等ニ死傷者アリ）後者ニ於テ將校以下七十四名ニ達ス

敦圖線ハ吉敦線ニ連リテ京圖線トナリ日本海ヲシテ名實共ニ日本海タラシメ拉賓線ハ完全ニ北滿鐵路ノ死命ヲ制スルニ至ル

蓋シ兩線ノ開通カ日滿兩國ノ國防經濟交通ニ及ホス影響ト意義トハ極メテ重大ナルモノアリト謂フ可シ

一六、吉林省秋季討伐（自十月中旬至十一月下旬）　京圖線ノ全通ヲ見タルモ吉林省ノ匪勢ハ依然尠カラサルヲ以テ軍ハ再ヒ第十師團長ヲシテ第十四師團、獨立守備隊ノ一部步兵第一旅團ヲ併セ指揮シ之ニ滿洲國軍警ヲ區署セシメテ所在ノ小匪群ヲ求メ以テ徹底的討伐ヲ敢行セシメ概ネ所期ノ目的ヲ達成セリ

昭和九年二月二十日印刷
昭和九年三月三十一日發行

（非賣品）

陸軍恤兵部

印刷請負者　和歌山市小松原通一丁目五番地
山崎鎣一郎

印刷所　和歌山市小松原通一丁目五番地
大正寫眞工藝所

製本　大阪[illegible]
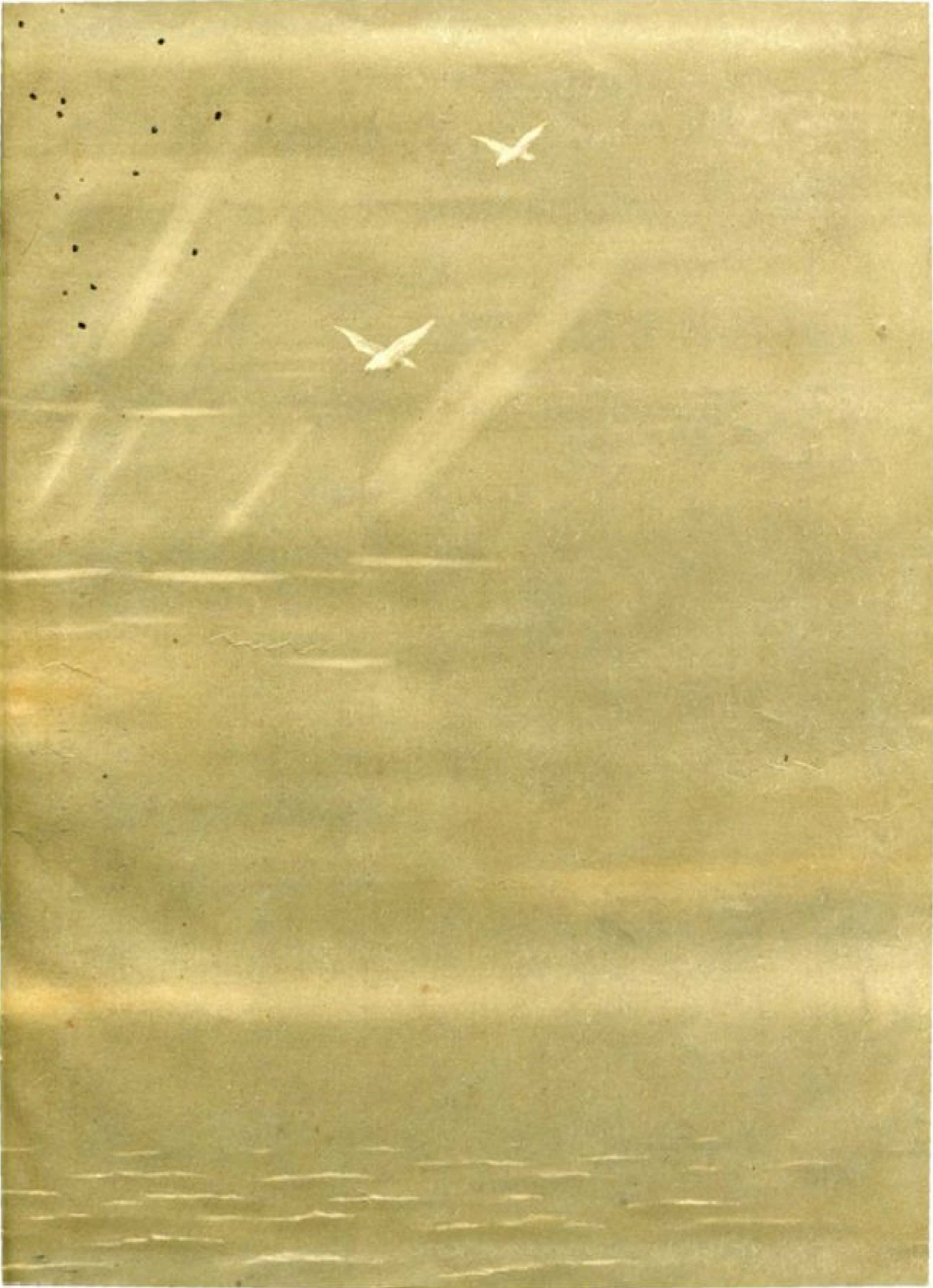
不許複製